Dienstag 10.02.2026

Aktualisiert am 09.02.2026 um 19:09

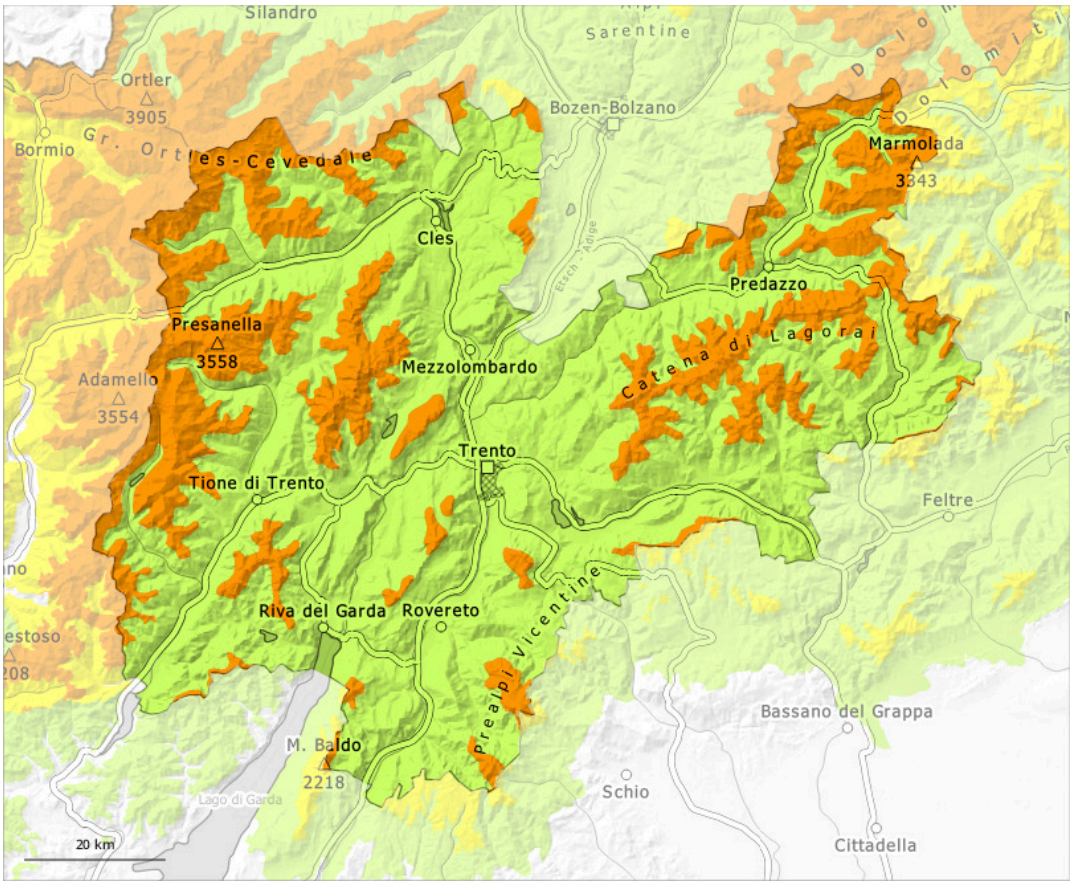

1	2	3	4	5
gering	mäßig	erheblich	groß	sehr groß

Gefahrenstufe 3 - Erheblich

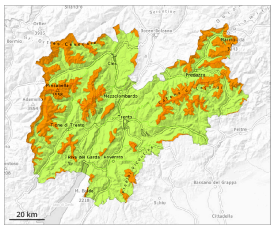

Waldgrenze

Tendenz: Lawinengefahr bleibt gleich
am Mittwoch, den 11.02.2026

Altschnee

Waldgrenze

Schwachschichten im Altschnee sind die Hauptgefahr. Die Lawinengefahr liegt oberhalb der Waldgrenze im obersten Bereich der Gefahrenstufe 3, "erheblich".

Schwachschichten im Altschnee können schon von einzelnen Wintersportlern leicht ausgelöst werden. Vorsicht vor allem an steilen West-, Nord- und Osthängen oberhalb der Waldgrenze. Lawinen können bis auf den Boden durchreißen und groß werden. Wummgeräusche und Risse beim Betreten der Schneedecke sowie spontane Lawinenabgänge sind Alarmzeichen und weisen auf die Gefahr hin.
Die Gefahrenstellen sind auch für Geübte kaum zu erkennen.
Fernauslösungen sind möglich.

Schneedecke

Gefahrenmuster gm.1: bodennahe schwachschicht | gm.8: eingeschneiter oberflächenreif

In der Altschneedecke sind ausgeprägte Schwachschichten vorhanden. Dies besonders an West-, Nord- und Osthängen. Die Schneedecke bleibt allgemein störanfällig.
Die nächtliche Abstrahlung war verbreitet reduziert. Die Schneedecke ist in tiefen und mittleren Lagen feucht.

Tendenz

Die Lawinengefahr bleibt bestehen. Oberhalb der Waldgrenze verbreitet heimtückische Lawinensituation.