Sabato 07.03.2026

Pubblicato il 06.03.2026 alle ore 17:00

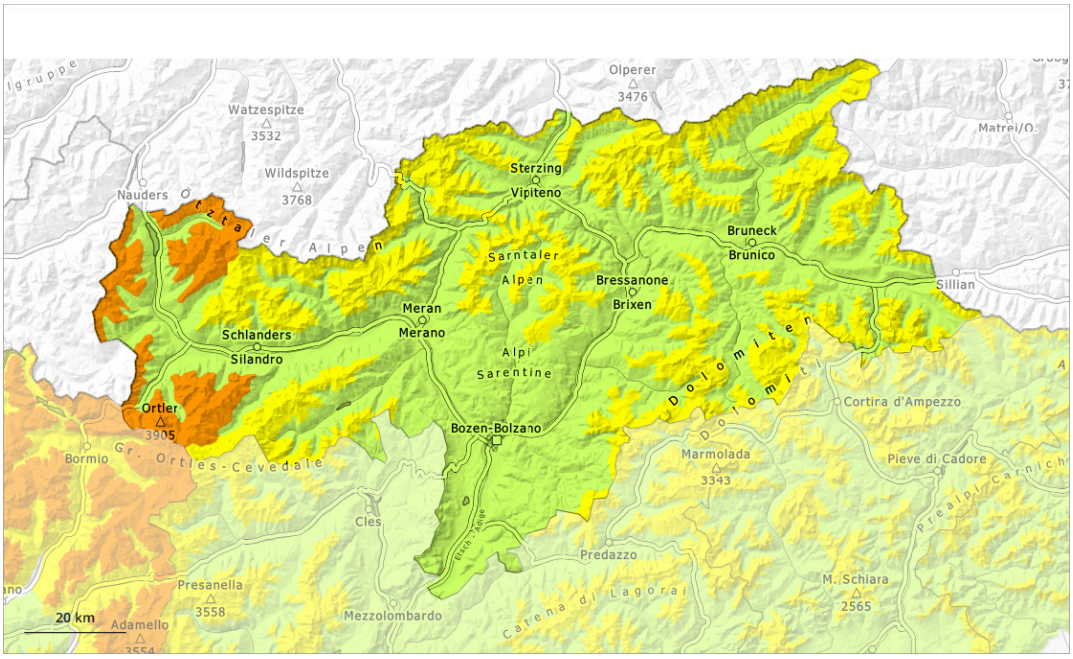

1	2	3	4	5
debole	moderato	marcato	forte	molto forte

Grado di pericolo 3 - Marcato

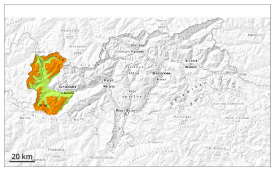

Tendenza: pericolo valanghe stabile
per Domenica il 08.03.2026

Strati deboli persistenti

2000m

La neve vecchia con strati deboli persistenti è la principale fonte di pericolo.

Le valanghe possono subire un distacco nella neve vecchia e raggiungere grandi dimensioni. Ciò già da parte di un singolo appassionato di sport invernali. I punti pericolosi si trovano sui pendii esposti a ovest, nord ed est al di sopra dei 2000 m circa. Attenzione soprattutto nelle zone di passaggio da poca a molta neve. I rumori di "whum" sono possibili segnali di pericolo. A livello isolato sono possibili distacchi a distanza.

Con il rialzo termico e l'irradiazione solare diurni, la probabilità di distacco di valanghe a lastroni aumenterà leggermente anche sui pendii soleggiati ripidi in quota. Le escursioni e le discese fuori pista dovrebbero terminare in tempo.

Manto nevoso

Situazione tipo st.7: passaggio da poca a molta neve | st.10: situazione primaverile

Soprattutto sui pendii esposti a ovest, nord ed est, all'interno del manto di neve vecchia si trovano pronunciati strati fragili. Ciò specialmente al di sopra dei 2000 m circa.

La parte superiore del manto nevoso ha subito un metamorfismo costruttivo, soprattutto sui pendii ombreggiati in quota.

L'irraggiamento notturno sarà buono. La superficie del manto nevoso riuscirà a rigelarsi e a essere portante. Nel corso della giornata le condizioni meteo causeranno soprattutto sui pendii soleggiati molto ripidi un leggero ammorbidimento del manto nevoso.

Tendenza

Attenzione alla neve vecchia con strati deboli persistenti. Un singolo appassionato di sport invernali può ancora provocare il distacco di valanghe.

Con il rialzo termico e l'irradiazione solare diurni, scarso aumento del pericolo di valanghe di neve bagnata.

Grado di pericolo 2 - Moderato

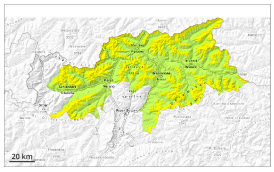

Tendenza: pericolo valanghe stabile
per Domenica il 08.03.2026

Strati deboli persistenti

2000m

La neve vecchia con strati deboli persistenti richiede attenzione.

Le valanghe possono in parte subire un distacco nella neve vecchia e, sui pendii esposti a ovest, nord ed est, raggiungere grandi dimensioni a livello isolato. Ciò in alcuni punti già da parte di un singolo appassionato di sport invernali. I punti pericolosi si trovano soprattutto al di sopra dei 2000 m circa. Attenzione soprattutto nelle zone di passaggio da poca a molta neve come p.es. all'ingresso di conche e canaloni.

Con il rialzo termico e l'irradiazione solare diurni, la probabilità di distacco di valanghe a lastroni aumenterà leggermente anche sui pendii soleggiati ripidi in quota. Le escursioni e le discese fuori pista dovrebbero terminare in tempo.

Manto nevoso

Situazione tipo st.7: passaggio da poca a molta neve | st.10: situazione primaverile

Soprattutto sui pendii esposti a ovest, nord ed est, all'interno del manto di neve vecchia si trovano pronunciati strati fragili. Ciò specialmente al di sopra dei 2000 m circa.

La parte superiore del manto nevoso ha subito un metamorfismo costruttivo, soprattutto sui pendii ombreggiati in quota.

L'irraggiamento notturno sarà buono. La superficie del manto nevoso riuscirà a rigelarsi e a essere portante. Nel corso della giornata le condizioni meteo causeranno soprattutto sui pendii soleggiati molto ripidi un leggero ammorbidimento del manto nevoso.

Tendenza

La neve vecchia con strati deboli persistenti richiede attenzione. Con il rialzo termico e l'irradiazione solare diurni, scarso aumento del pericolo di valanghe di neve bagnata.

Grado di pericolo 1 - Debole

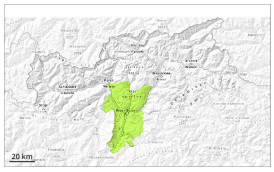

1

Tendenza: pericolo valanghe stabile
per Domenica il 08.03.2026

Strati deboli persistenti

Limite del bosco

Gli strati deboli presenti nella neve vecchia possono distaccarsi ancora a livello isolato.

Le valanghe possono a livello molto isolato subire un distacco nella neve vecchia e, sui pendii esposti a nord ovest, nord e nord est, raggiungere dimensioni medie a livello isolato. Ciò da parte di un singolo appassionato di sport invernali.

Con il rialzo termico diurno, sono possibili isolate valanghe di neve bagnata.

Manto nevoso

Situazione tipo st.1: strato debole persistente basale st.10: situazione primaverile

Sui pendii ombreggiati: Specialmente sui pendii esposti a nord ovest, nord e nord est, all'interno del manto di neve vecchia si trovano strati fragili instabili.

Sui pendii esposti al sole: Le condizioni meteo hanno causato al di sotto dei 2500 m circa un inumidimento del manto nevoso.

Tendenza

Il tempo sarà mite. Con il rialzo termico e l'irradiazione solare diurni, leggero aumento del pericolo di valanghe di neve bagnata.