aineva.it

Vendredi 06.02.2026

Update du 06 02 2026, 14:52

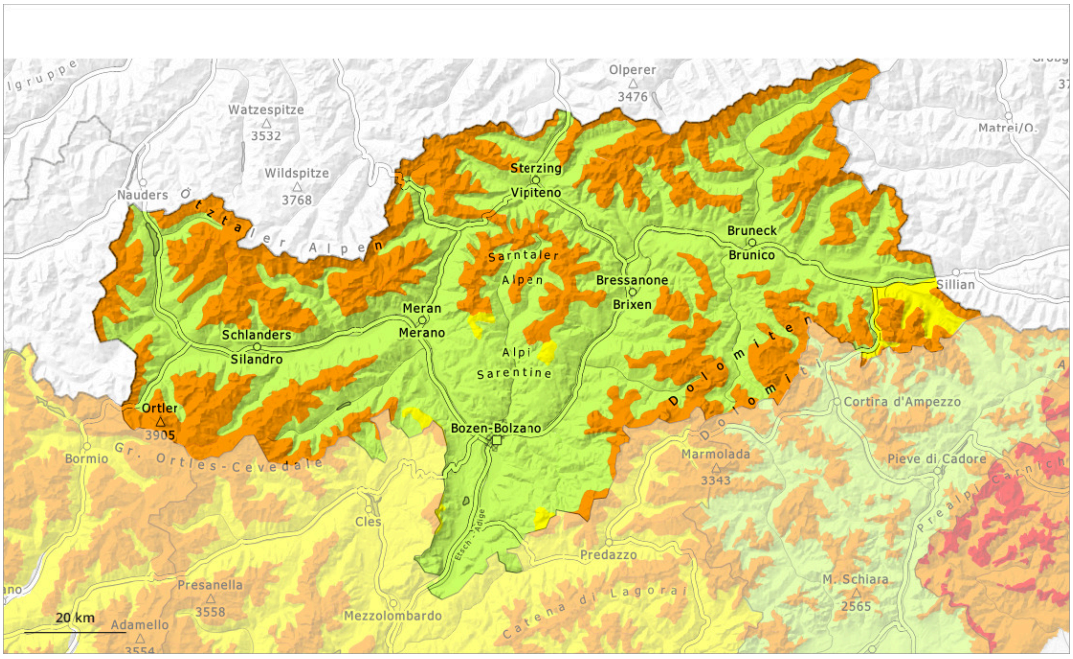

1	2	3	4	5
faible	limité	marqué	fort	très fort

Degré de danger 3 - Marqué

1800m

Tendance: danger d'avalanche constant
leSamedi 07 02 2026

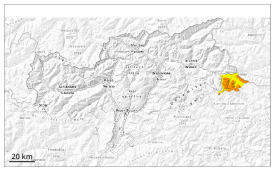

Neige ancienne (Sous-couche fragile persistante)

1800m

Neige ancienne (Sous-couche fragile persistante)

1800m

Les conditions pour les sports de neige en dehors des pistes sécurisées sont délicates. Le danger d'avalanches se situe dans la plage supérieure du degré de danger 3, "marqué".

Des avalanches peuvent en de nombreux endroits être déclenchées dans la neige ancienne. Celles-ci sont de manière isolée de grande taille et déjà facilement déclenchables par un seul amateur de sports d'hiver. Avec le réchauffement la probabilité de déclenchement d'avalanches augmente. Prudence surtout sur les pentes exposées à l'ouest, au nord et à l'est au-dessus d'environ 1800 m. Des déclenchements à distance sont vraisemblables. Des avalanches spontanées isolées sont encore envisageables.

Les endroits dangereux sont fréquents et à peine identifiables. Des bruits sourds et des fissures lors du passage sur le manteau neigeux sont des signes nets d'une structure fragile du manteau neigeux.

Des avalanches de neige meuble en général de petite taille sont possibles avec le réchauffement diurne et le rayonnement solaire. En outre, des avalanches de glissement isolées sont possibles.

Manteau neigeux

Modèles de danger md.1: sous-couche fragile persistante | md.8: givre de surface enneigé

Depuis mardi il est tombé localement jusqu'à 50 cm de neige. Il tombe un peu de neige. La neige fraîche repose sur une couche fragile de neige ancienne surtout sur les pentes exposées à l'ouest, au nord et à l'est au-dessus d'environ 1800 m. Dans le manteau neigeux ancien des couches fragiles importantes sont présentes.

Tendance

Des avalanches peuvent toujours être déjà déclenchées par un seul amateur de sports d'hiver. Le manteau neigeux reste fragile.

Degré de danger 3 - Marqué

Limite de la forêt

Tendance: danger d'avalanche constant
leSamedi 07 02 2026

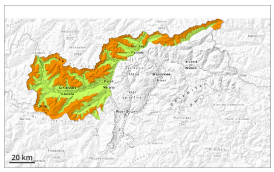

Neige ancienne (Sous-couche fragile persistante)

Limite de la forêt

Neige soufflée (Neige ventée)

Limite de la forêt

Situation avalancheuse traître. Attention à la neige soufflée et neige ancienne fragile.

Des couches fragiles marquées en partie inférieure du manteau neigeux peuvent être déclenchées facilement par des amateurs de sports d'hiver isolés. En outre les accumulations de neige soufflée fraîches sont très facilement déclenchables. Des avalanches peuvent entraîner la neige ancienne fragile et atteindre une taille moyenne. Prudence surtout sur les pentes raides exposées à l'ouest, au nord et à l'est au-dessus de la limite de la forêt.

Des bruits sourds et des fissures lors du passage sur le manteau neigeux ainsi que des départs spontanés d'avalanches sont des signes d'alarme qui attirent l'attention sur le danger. Les endroits dangereux sont en partie couverts de neige fraîche, et ainsi difficilement identifiables. Des déclenchements à distance sont possibles. Des avalanches spontanées isolées sont éventuellement envisageables.

Prudence et retenue sont recommandées.

Manteau neigeux

Modèles de danger md.1: sous-couche fragile persistante | md.8: givre de surface enneigé

Depuis mardi il est tombé dans certaines régions de 15 à 25 cm de neige. Ceci surtout sur la crête principale des Alpes et au sud de celle-ci. Il tombe jusqu'à 10 cm de neige.
La neige fraîche et la neige soufflée se déposeront sur une surface de neige ancienne défavorable. Dans le manteau neigeux ancien des couches fragiles importantes sont présentes. Ceci particulièrement sur les pentes exposées à l'ouest, au nord et à l'est.

Tendance

> Les conditions avalancheuses restent traîtres.

Degré de danger 3 - Marqué

Limite de la forêt

Tendance: danger d'avalanche constant
leSamedi 07 02 2026

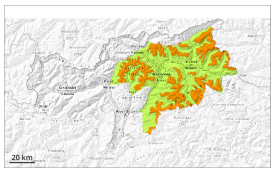

Neige ancienne (Sous-couche fragile persistante)

Limite de la forêt

Neige soufflée (Neige ventée)

Limite de la forêt

Situation avalancheuse traître. Attention à la neige soufflée et neige ancienne fragile.

Des couches fragiles marquées en partie inférieure du manteau neigeux peuvent être déclenchées facilement par des amateurs de sports d'hiver isolés. En outre les accumulations de neige soufflée fraîches sont très facilement déclenchables. Des avalanches peuvent entraîner la neige ancienne fragile et atteindre une taille moyenne.
Prudence surtout sur les pentes raides exposées à l'ouest, au nord et à l'est au-dessus de la limite de la forêt.

Des bruits sourds et des fissures lors du passage sur le manteau neigeux ainsi que des départs spontanés d'avalanches sont des signes d'alarme qui attirent l'attention sur le danger. Les endroits dangereux sont en partie couverts de neige fraîche, et ainsi difficilement identifiables. Des déclenchements à distance sont possibles.
Prudence et retenue sont recommandées.

Manteau neigeux

Modèles de danger md.1: sous-couche fragile persistante | md.8: givre de surface enneigé

Depuis mardi il est tombé dans certaines régions de 15 à 25 cm de neige. Il tombe un peu de neige.
La neige fraîche et la neige soufflée reposent sur une surface de neige ancienne défavorable. Dans le manteau neigeux ancien des couches fragiles importantes sont présentes. Ceci particulièrement sur les pentes exposées à l'ouest, au nord et à l'est.

Tendance

Les conditions avalancheuses restent traîtres.

Degré de danger 2 - Limité

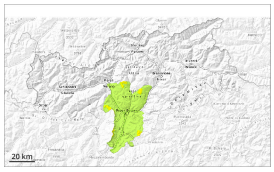

Limite de la forêt

Tendance: danger d'avalanche constant
leSamedi 07 02 2026

Neige soufflée
(Neige ventée)

Limite de la forêt

Attention à la neige récemment soufflée.

Les accumulations récentes de neige soufflée peuvent parfois être facilement déclenchées. Ceci particulièrement sur les pentes raides à l'ombre comme à proximité des crêtes, dans les combes et couloirs au-dessus de la limite de la forêt. Des avalanches sont de manière isolée de taille moyenne. Les endroits dangereux sont en partie couverts de neige fraîche, et ainsi difficilement identifiables.

A côté du danger d'ensevelissement, il faut surtout penser au danger d'être emporté et de chuter.

Manteau neigeux

Modèles de danger md.6: froid, neige légère et vent

Les accumulations de neige soufflée fraîches se déposeront sur une surface de neige ancienne défavorable en altitude. Le manteau neigeux ancien a subi une métamorphose constructive.

Le manteau neigeux est généralement très variable à petite échelle.

Tendance

Danger d'avalanches limité. Neige récemment soufflée à surveiller.