Dienstag 10.03.2026

Veröffentlicht am 09.03.2026 um 17:00

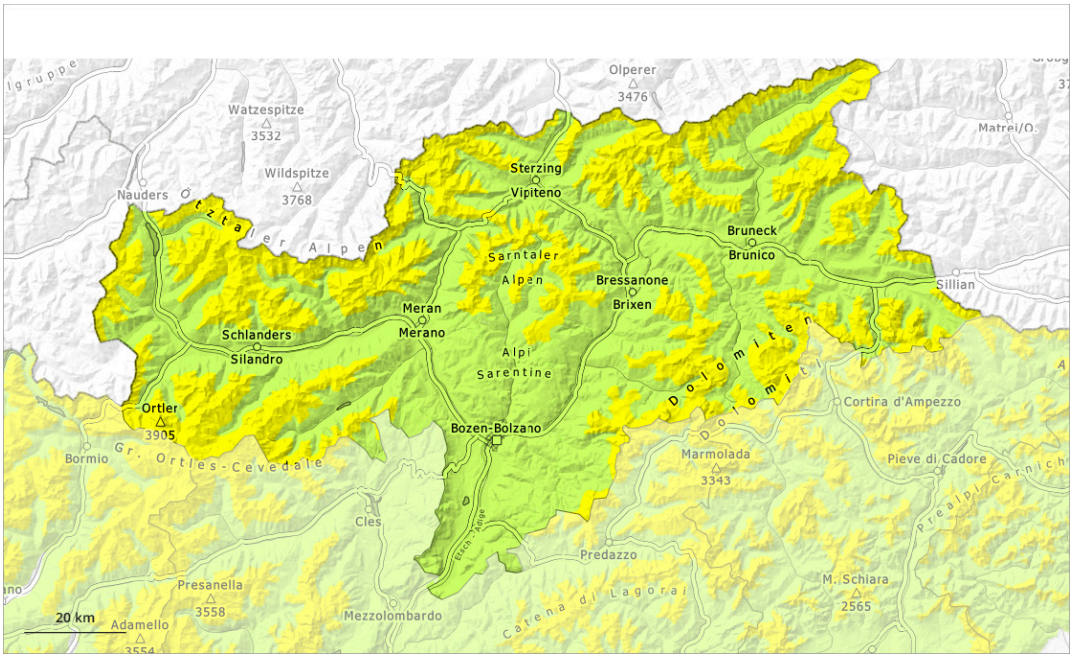

1	2	3	4	5
gering	mäßig	erheblich	groß	sehr groß

Gefahrenstufe 2 - Mäßig

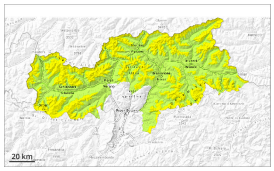

2000m

Tendenz: Lawinengefahr bleibt gleich
am Mittwoch, den 11.03.2026

Altschnee

2000m

Schwachen Altschnee beachten.

Wintersportler können vereinzelt Lawinen auslösen. Diese können groß werden. Die Gefahrenstellen liegen vor allem an sehr steilen Nordwest-, Nord- und Nordosthängen oberhalb von rund 2000 m sowie an sehr steilen West- und Osthängen oberhalb von rund 2200 m. Vorsicht vor allem an Übergängen von wenig zu viel Schnee wie z.B. bei der Einfahrt in Rinnen und Mulden.

Mit der tageszeitlichen Erwärmung und der Sonneneinstrahlung steigt die Auslösebereitschaft von Schneebrettlawinen an steilen Sonnenhängen etwas an.

Schneedecke

Gefahrenmuster gm.7: schneearm neben schneereich | gm.10: frühjahrssituation

Im unteren Teil der Schneedecke sind an West-, Nord- und Osthängen ausgeprägte Schwachschichten vorhanden, vor allem oberhalb von rund 2000 m.

Der obere Teil der Schneedecke ist aufbauend umgewandelt, besonders an Schattenhängen in der Höhe.

Die nächtliche Abstrahlung ist teilweise reduziert.

Auf der harten Schneeoberfläche besteht im Steilgelände Absturzgefahr. Die Wetterbedingungen führen im Tagesverlauf an sehr steilen Sonnenhängen zu einer leichten Aufweichung der Schneedecke.

Tendenz

Schwachen Altschnee beachten. Leichter Anstieg der Gefahr von nassen Lawinen mit der tageszeitlichen Erwärmung und der Sonneneinstrahlung.

Gefahrenstufe 1 - Gering

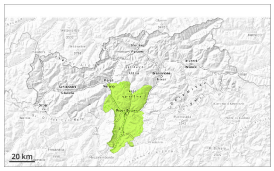

1

Tendenz: Lawinengefahr bleibt gleich
am Mittwoch, den 11.03.2026

Geringe Lawinengefahr.

Es sind nur noch vereinzelt trockene Lawinen möglich. Sie können vor allem mit großer Belastung ausgelöst werden, sind aber meist klein. Einzelne Gefahrenstellen liegen an steilen Schattenhängen in hohen Lagen.

Mit der tageszeitlichen Erwärmung sind nur noch vereinzelt nasse Lawinen möglich.

Schneedecke

Gefahrenmuster gm.10: frühjahrssituation

Schattenhänge: In der Altschneedecke sind v.a. an Nordwest-, Nord- und Nordosthängen störanfällige Schwachschichten vorhanden.

Sonnenhänge: Die Wetterbedingungen führten zu einer Anfeuchtung der Schneedecke.

Tendenz

Geringe Lawinengefahr.