aineva.it

Dienstag 10.03.2026

Veröffentlicht am 09.03.2026 um 17:00

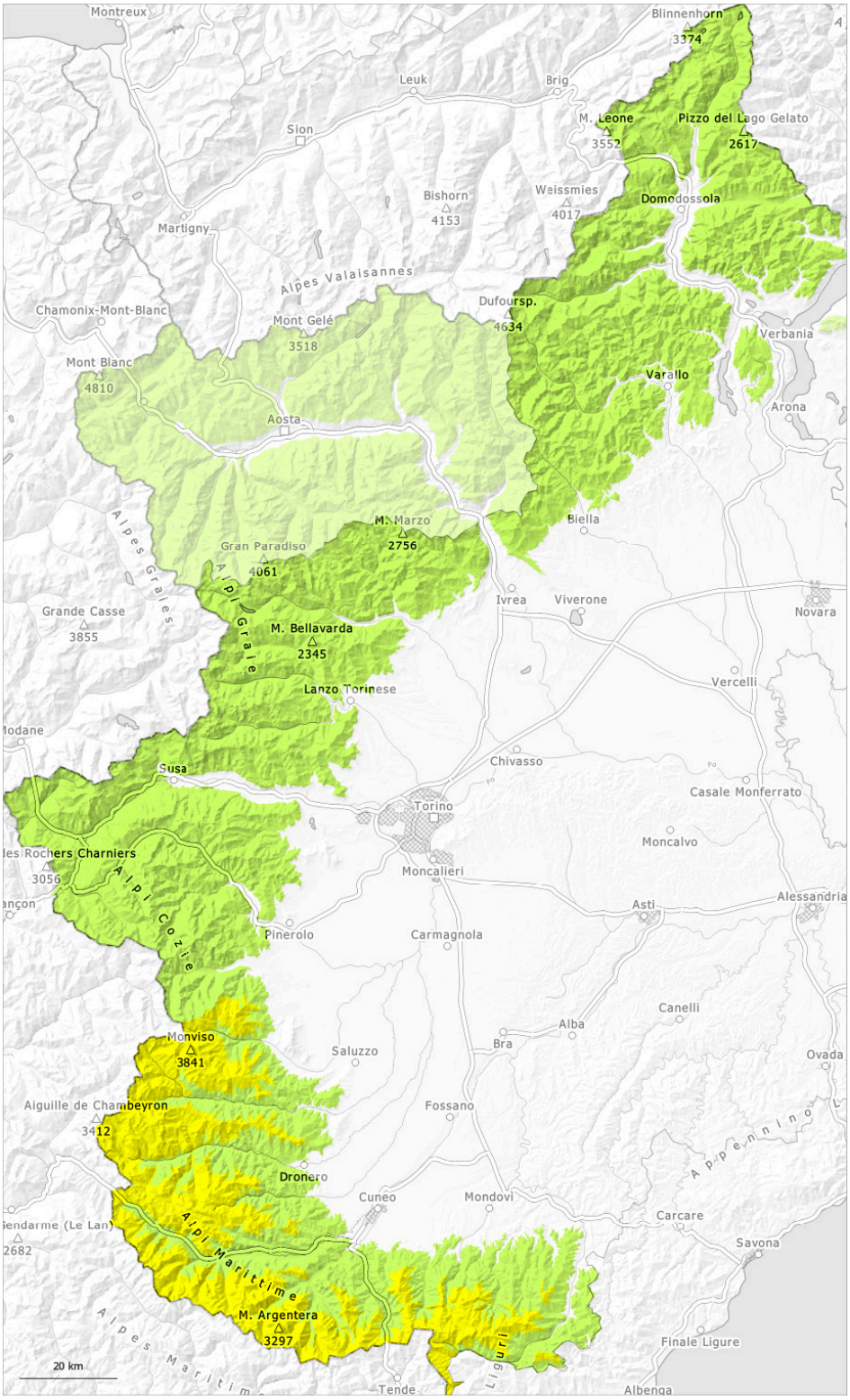

1	2	3	4	5
gering	mäßig	erheblich	groß	sehr groß

Gefahrenstufe 2 - Mäßig

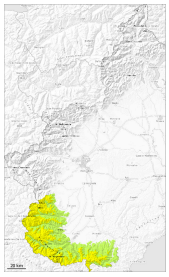

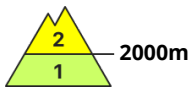

Tendenz: Lawinengefahr bleibt gleich
am Mittwoch, den 11.03.2026

Neuschnee

2000m

Leichter Anstieg der Lawinengefahr mit dem Schneefall.

Es fallen gebietsweise oberhalb von rund 2000 m bis zu 20 cm Schnee, lokal auch mehr.
Besonders in den Hauptniederschlagsgebieten und an steilen Hängen sind kleine und vereinzelt mittlere trockene Lawinen möglich. Sie können vereinzelt schon von einzelnen Wintersportlern ausgelöst werden.

Die Mitreiß- und Absturzgefahr sollte beachtet werden.

Schneedecke

Gefahrenmuster gm.6: lockerer schnee und wind | gm.2: gleitschnee

Es fallen oberhalb von rund 1600 m verbreitet 10 bis 20 cm Schnee, lokal auch mehr.
Der Neuschnee wird auf eine Kruste abgelagert.

Hochgebirge: In der Schneedecke sind besonders an West-, Nord- und Nordosthängen Schwachschichten vorhanden.

Verbreitet liegt noch viel Schnee.

Gefahrenstufe 1 - Gering

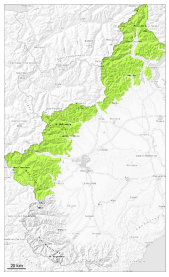

Tendenz: Lawinengefahr bleibt gleich
am Mittwoch, den 11.03.2026

Altschnee

2500m

Es fällt verbreitet etwas Schnee. Die Verhältnisse sind meist günstig.

Es fallen verbreitet oberhalb von rund 1800 m bis zu 5 cm Schnee, lokal auch mehr. Der Neuschnee wird auf eine günstige Altschneedecke abgelagert.

Schwachschichten im Altschnee können besonders mit großer Zusatzbelastung ausgelöst werden. Dies besonders an Übergängen von wenig zu viel Schnee und an sehr steilen Hängen.

Auf der harten Schneeoberfläche besteht Absturzgefahr.

Schneedecke

Gefahrenmuster gm.10: frühjahrssituation

Die Schneedecke ist gut verfestigt, mit einer aus lockerem Schnee bestehenden Oberfläche, die auf einer oft tragfähigen Schmelzharschkruste liegt.
Mittlere und hohe Lagen: In der Schneedecke sind besonders an Nordwest-, Nord- und Nordosthängen Schwachschichten vorhanden.

Vor allem in Gipfellagen liegen je nach Windeinfluss sehr unterschiedliche Schneehöhen.