Jeudi 12.02.2026

Publié 11 02 2026, 17:00

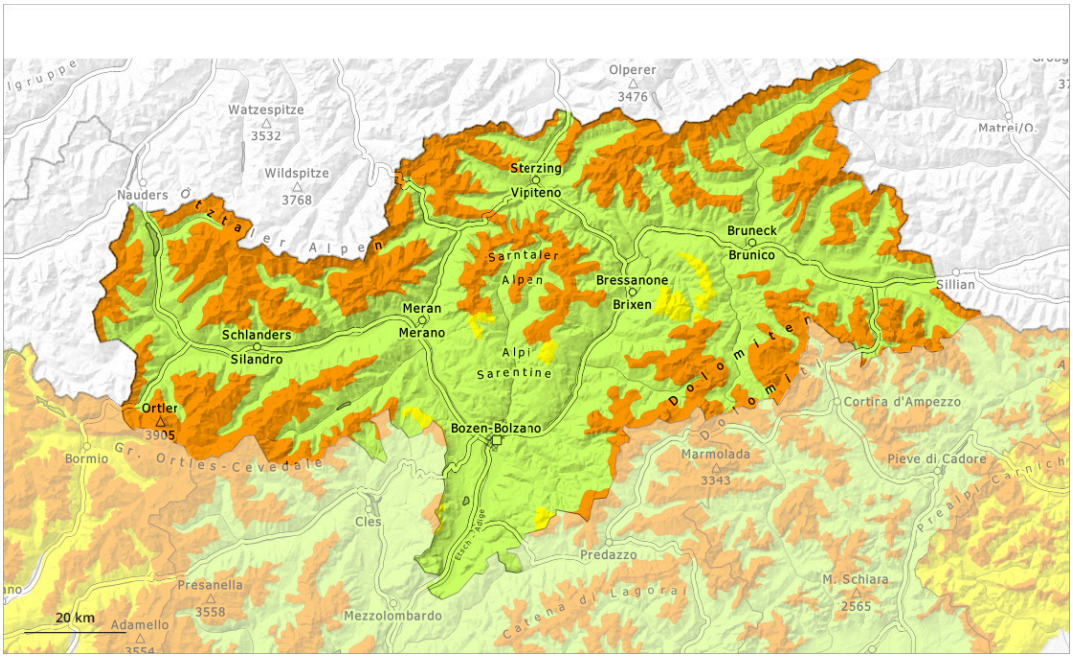

1	2	3	4	5
faible	limité	marqué	fort	très fort

Degré de danger 3 - Marqué

Limite de la forêt

Tendance: danger d'avalanche constant
leVendredi 13 02 2026

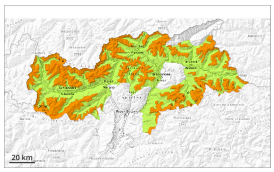

Neige ancienne (Sous-couche fragile persistante)

Limite de la forêt

Neige soufflée (Neige ventée)

Limite de la forêt

Le manteau neigeux reste fragile. Attention à la neige récemment soufflée.

Des avalanches peuvent toujours être déclenchées facilement. Elles peuvent se déclencher dans la neige ancienne et atteindre une grande taille de manière isolée. Prudence surtout sur les pentes raides exposées à l'ouest, au nord et à l'est au-dessus de la limite de la forêt. Les endroits dangereux sont difficilement identifiables.
Avec le vent parfois fort, de nouvelles accumulations de neige soufflée se forment. Celles-ci sont partiellement fragiles sur les pentes exposées au nord-ouest à est en passant par le nord.

Des bruits sourds et des fissures lors du passage sur le manteau neigeux sont des signes d'alarme qui attirent l'attention sur le danger. Des déclenchements à distance sont possibles de manière isolée.

Manteau neigeux

Modèles de danger md.1: sous-couche fragile persistante | md.8: givre de surface enneigé

Il tombe un peu de neige dans certaines régions. Le vent souffle fortement dans certaines régions. Les accumulations récentes de neige soufflée se déposeront en partie sur du givre de surface au-dessus de la limite de la forêt. Ceci surtout sur les pentes exposées au nord-ouest, au nord et à l'est.

Au-dessus de la limite de la forêt: Le manteau neigeux est fragile. Dans le manteau neigeux ancien des couches fragiles importantes sont présentes. Ceci surtout sur les pentes exposées à l'ouest, au nord et à l'est.

Sous la limite de la forêt et aussi sur les pentes raides ensoleillées: Le manteau neigeux est assez homogène, avec une croûte à peine porteuse à la surface.

Tendance

Des couches fragiles dans la neige ancienne demandent de la prudence. Situation avalancheuse toujours partiellement traître.

Degré de danger 3 - Marqué

Limite de la forêt

Tendance: danger d'avalanche constant
leVendredi 13 02 2026

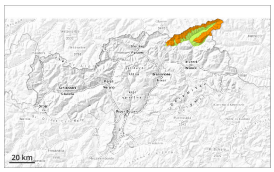

Neige ancienne (Sous-couche fragile persistante)

Limite de la forêt

Neige soufflée (Neige ventée)

Limite de la forêt

Le manteau neigeux reste fragile. Attention à la neige récemment soufflée.

Des avalanches peuvent toujours être déclenchées facilement. Elles sont généralement de taille moyenne. Prudence surtout sur les pentes raides exposées à l'ouest, au nord et à l'est au-dessus de la limite de la forêt. Les endroits dangereux sont à peine identifiables. Des bruits sourds et des fissures lors du passage sur le manteau neigeux peuvent attirer l'attention sur le danger.

Avec le vent parfois fort, de nouvelles accumulations de neige soufflée se forment. Celles-ci sont partiellement fragiles surtout sur les pentes exposées au nord-ouest à est en passant par le nord.

Manteau neigeux

Modèles de danger md.1: sous-couche fragile persistante | md.8: givre de surface enneigé

Il tombe un peu de neige dans certaines régions. Le vent souffle en général fortement.

Les accumulations récentes de neige soufflée se déposeront en partie sur du givre de surface au-dessus de la limite de la forêt. Ceci surtout sur les pentes exposées au nord-ouest, au nord et à l'est.

Dans le manteau neigeux ancien des couches fragiles importantes sont présentes. Ceci surtout sur les pentes exposées à l'ouest, au nord et à l'est au-dessus d'environ 2000 m.

En dessous d'environ 2000 m et aussi sur les pentes raides ensoleillées: Le manteau neigeux est assez homogène, avec une croûte à peine porteuse à la surface.

Tendance

Des couches fragiles dans la neige ancienne demandent de la prudence. Situation avalancheuse toujours

> partiellement traître.

Degré de danger 2 - Limité

Limite de la forêt

Tendance: danger d'avalanche constant
leVendredi 13 02 2026

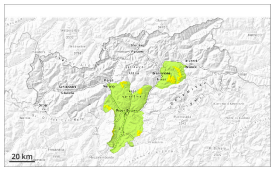

Neige ancienne (Sous-couche fragile persistante)

Limite de la forêt

Neige soufflée et neige ancienne fragile à surveiller.

Des avalanches peuvent être déclenchées par un seul amateur de sports d'hiver. Ceci particulièrement sur les pentes raides à l'ombre à proximité des crêtes, dans les combes et couloirs au-dessus de la limite de la forêt. Avec le vent parfois fort, de nouvelles accumulations de neige soufflée se forment. Celles-ci sont partiellement fragiles. Des avalanches sont en partie de taille moyenne.

A côté du danger d'ensevelissement, il faut surtout penser au danger d'être emporté et de chuter.

Manteau neigeux

Modèles de danger md.6: froid, neige légère et vent

Il tombe un peu de neige. Les accumulations de neige soufflée fraîches et relativement anciennes reposent sur une surface de neige ancienne défavorable en altitude. Dans le manteau neigeux ancien des couches fragiles ayant subi une métamorphose constructive à grains anguleux sont présentes.

À basses et moyennes altitudes: Le manteau neigeux est humide, avec une croûte de regel à peine porteuse à la surface.

Tendance

Danger d'avalanches limité.