# Domenica 19.04.2026

Pubblicato il 18.04.2026 alle ore 17:00

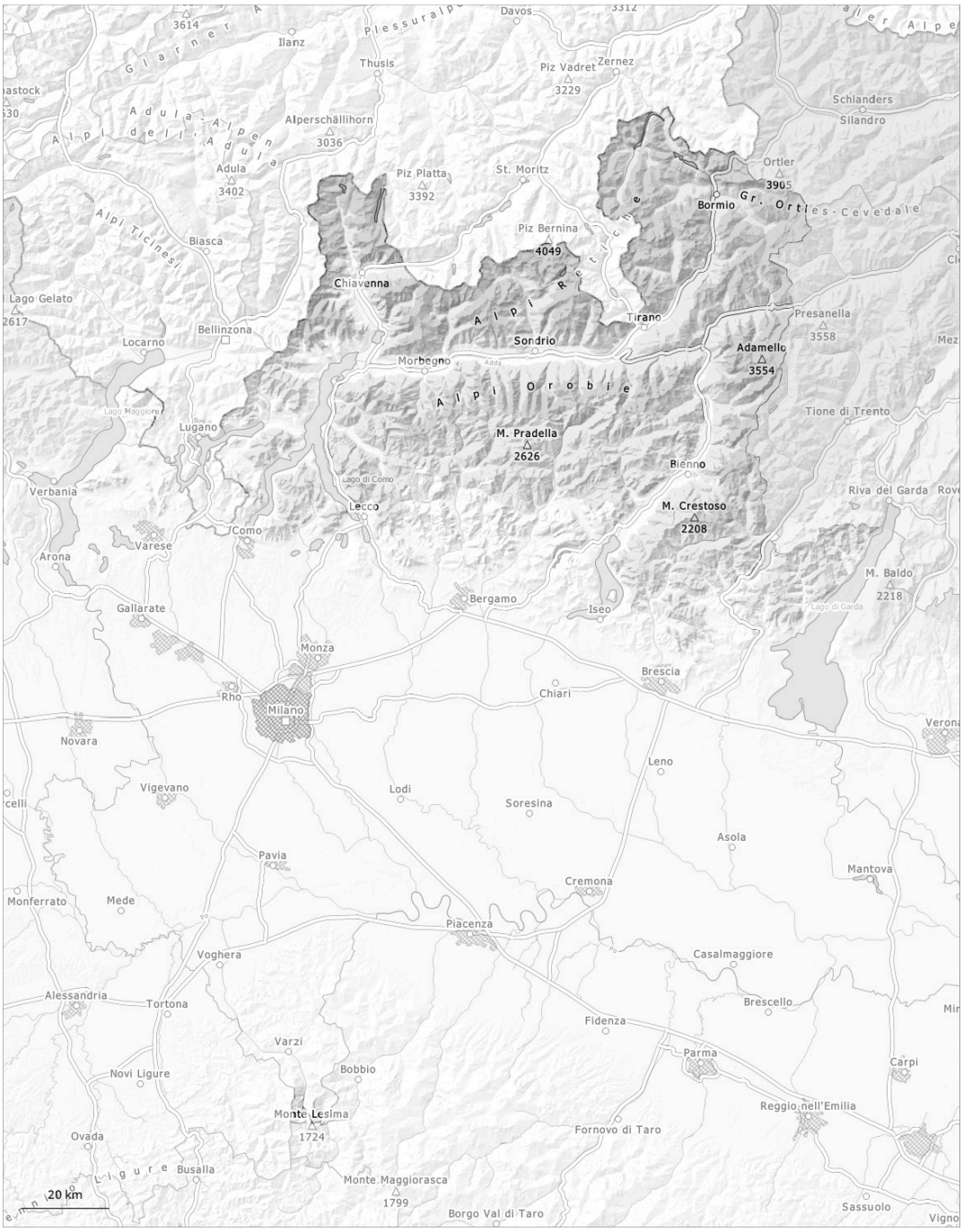


| 1 | 2 | 3 | 4 | 5 |
|---|---|---|---|---|
| debole | moderato | marcato | forte | molto forte |

## Grado di pericolo 2 - Moderato

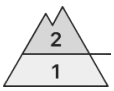


**Limite del bosco**

**Tendenza: pericolo valanghe stabile**
per Lunedì il 20.04.2026

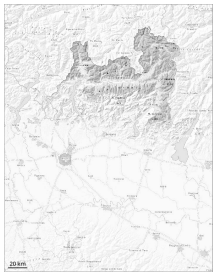

Neve bagnata

**Limite del bosco**

Strati deboli persistenti

**2500m**

Neve bagnata

**Limite del bosco**

## In molte regioni il tempo sarà in parte nuvoloso.

I punti pericolosi per valanghe asciutte si trovano sui pendii ombreggiati ripidi al di sopra dei 2800 m circa.
Con il rialzo termico e l'irradiazione solare diurni, la probabilità di distacco di valanghe bagnate aumenterà soprattutto sui pendii ombreggiati ripidi al di sotto dei 2800 m circa.
Sono possibili valanghe di medie dimensioni.

## Manto nevoso

**Situazione tipo** st.1: strato debole persistente basale | st.10: situazione primaverile

La superficie del manto nevoso si ammorbidirà nel corso della giornata.
Con vento in alta montagna si sono formati accumuli di neve ventata per lo più sottili.
Sui pendii ripidi ombreggiati al di sopra dei 2500 m circa: Nella parte basale del manto di neve vecchia si trovano strati fragili a cristalli angolari.
Al di sotto dei 2100 m circa è generalmente presente troppo poca neve per la pratica degli sport invernali.

## Grado di pericolo 1 - Debole

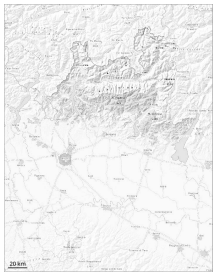

1

**Tendenza: pericolo valanghe stabile**
per Lunedì il 20.04.2026

Neve bagnata

N S

**1800m**

### In molte regioni il tempo sarà in parte nuvoloso.

La superficie del manto nevoso non riuscirà a rigelarsi bene e si ammorbidirà nel corso della giornata. Le valanghe sono a livello isolato di piccole dimensioni.

### Manto nevoso

**Situazione tipo** st.10: situazione primaverile

Con le temperature miti, il manto nevoso si è consolidato. Con il rialzo termico diurno, il pericolo di valanghe umide e bagnate aumenterà.