Mittwoch 29.04.2026

Veröffentlicht am 28.04.2026 um 17:00

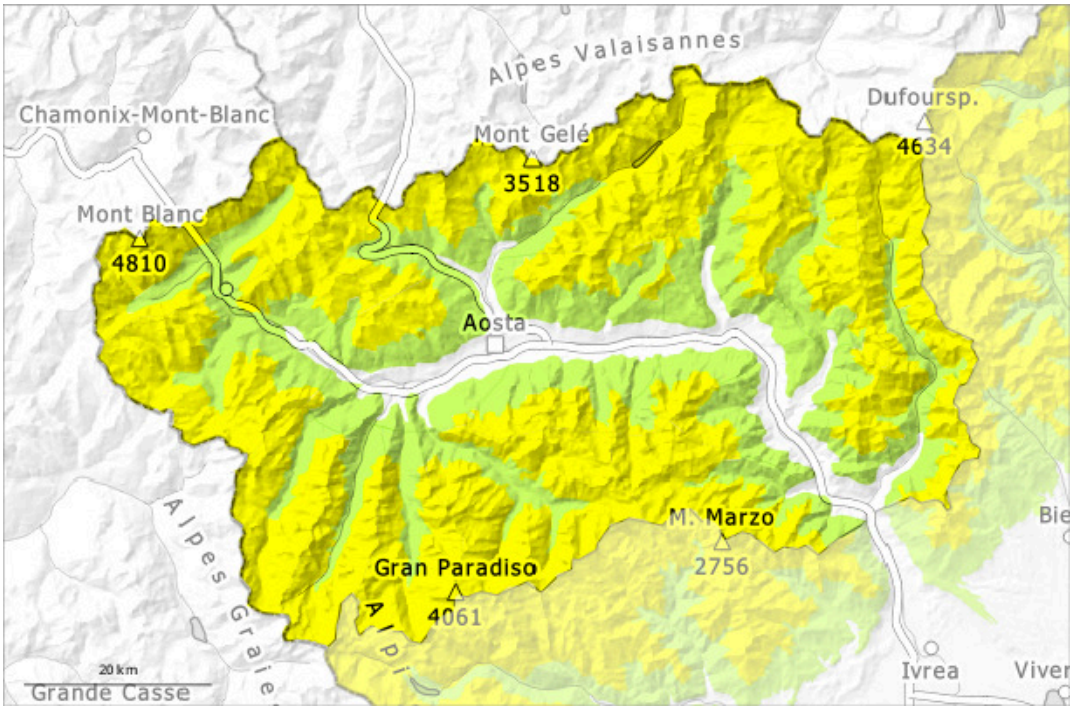

1	2	3	4	5
gering	mäßig	erheblich	groß	sehr groß

Gefahrenstufe 2 - Mäßig

2100m

Tendenz: Lawinengefahr bleibt gleich
am Donnerstag, den 30.04.2026

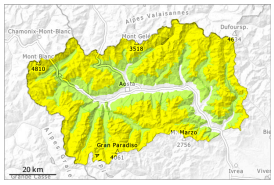

Nassschnee

2700m
2100m

Nassschnee

3000m
2500m

Feuchte und nasse Lawinen sind die Hauptgefahr.

Der Lawinenwarndienst hat derzeit wenig Informationen, weshalb die Lawinengefahr vor Ort besonders gründlich überprüft werden sollte.
Der Schneeregen führte am Dienstag an allen Expositionen unterhalb von rund 2700 m zu einer deutlichen Anfeuchtung der Schneedecke.
Die Schneeoberfläche kühlt in der bedeckten Nacht kaum ab und ist schon am Morgen aufgeweicht. Es ist bewölkt.
Die Gefahr von feuchten und nassen Lawinen besteht schon am Morgen. Es sind weiterhin nasse Rutsche und Lawinen zu erwarten, auch mittelgroße, Vorsicht vor allem an sehr steilen Nordhängen unterhalb von rund 2600 m und an sehr steilen Ost-, Süd- und Westhängen in der Höhe.

Schneedecke

Gefahrenmuster gm.10: frühjahrssituation

In den nächsten Stunden fällt Regen bis auf 2500 m.
Mittwoch: Ab dem Mittag fällt etwas Regen.
In den letzten Tagen war es mild. Diese Situation führte unterhalb von rund 2800 m zu einer zunehmenden Anfeuchtung der Schneedecke.
Mit starken Temperaturschwankungen verfestigte sich die Schneedecke. Dies vor allem an steilen Sonnenhängen in hohen Lagen und an allen Expositionen in mittleren Lagen.
Es wurden kaum mehr Lawinen gemeldet.
Es liegen kleinräumig stark unterschiedliche Schneehöhen.
Besonders an Sonnenhängen unterhalb von rund 2600 m liegt kein Schnee. An Schattenhängen unterhalb der Waldgrenze liegt kaum Schnee.
Im unteren Teil der Schneedecke sind v.a. im Hochgebirge Schwachschichten vorhanden.

Tendenz

Es ist bewölkt. Es fällt etwas Regen. Die nächtliche Abstrahlung ist reduziert. Die Schneeoberfläche kühlt in

der bedeckten Nacht kaum ab.