Giovedì 09.04.2026

Pubblicato il 08.04.2026 alle ore 17:00

Mattina

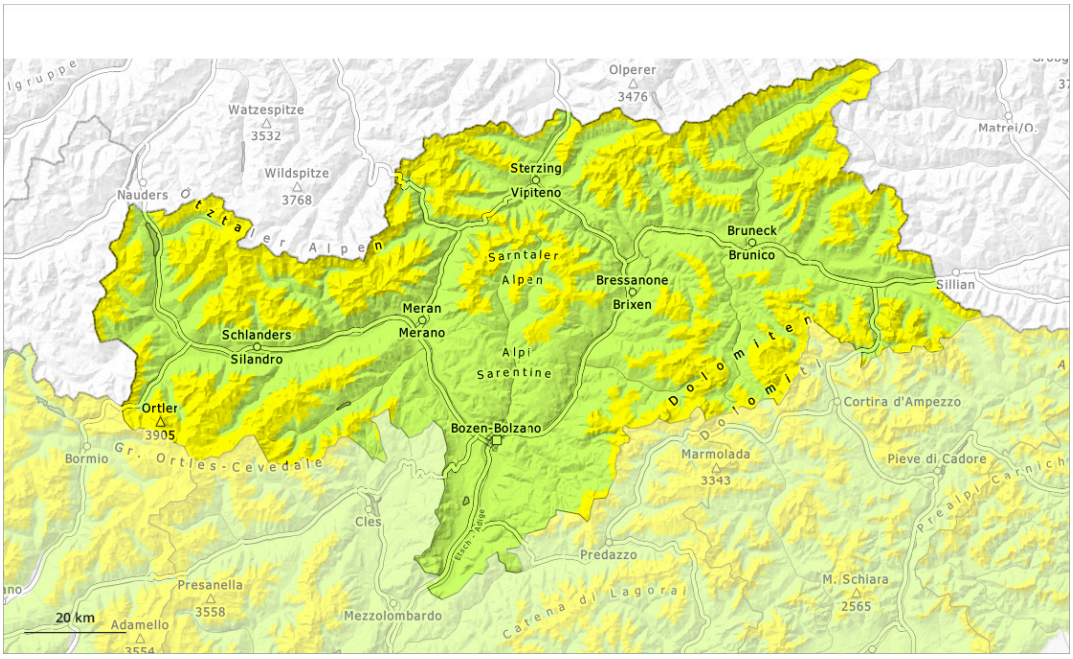

pomeriggio

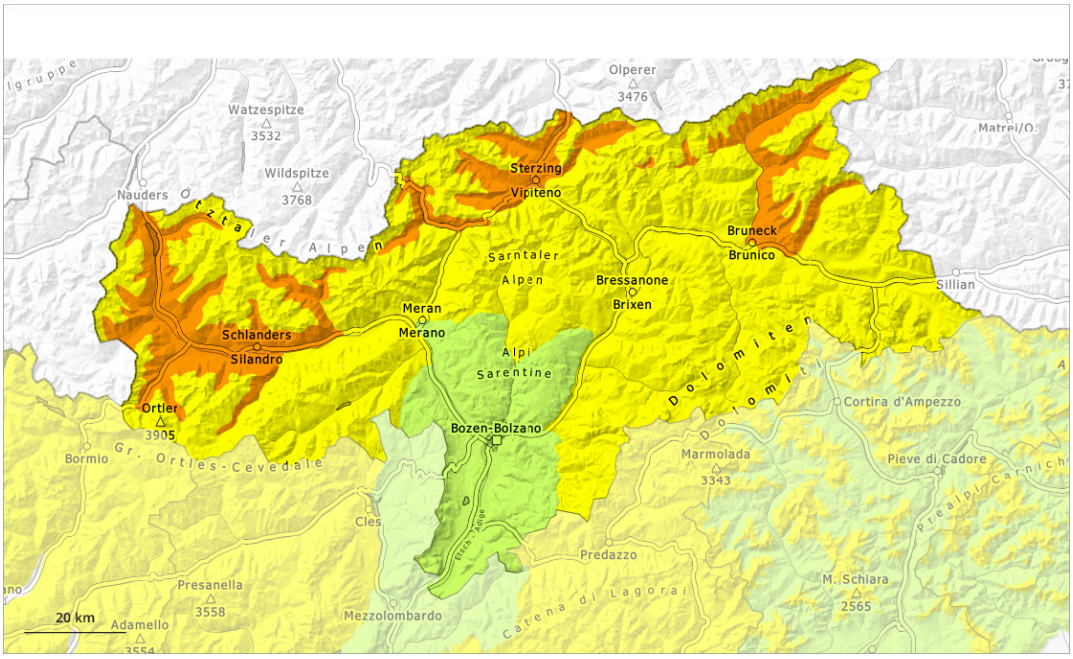

1	2	3	4	5
debole	moderato	marcato	forte	molto forte

Grado di pericolo 3 - Marcato

AM:

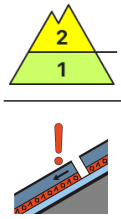

2400m

Tendenza: pericolo valanghe stabile
per Venerdì il 10.04.2026

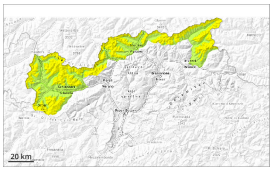

Strati deboli persistenti

2400m

Neve bagnata

2400m

PM:

2800m

Tendenza: pericolo valanghe stabile
per Venerdì il 10.04.2026

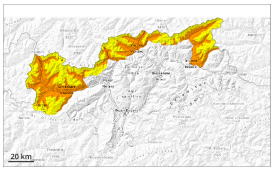

Neve bagnata

2800m

Strati deboli persistenti

2400m

Il pericolo di valanghe di neve bagnata aumenterà già durante la mattinata. Gli strati deboli presenti nella neve vecchia possono distaccarsi in alcuni punti in seguito al passaggio di un singolo appassionato di sport invernali.

Con il rialzo termico e l'irradiazione solare diurni, durante la mattinata il pericolo di valanghe di neve umida e bagnata aumenterà rapidamente. Le valanghe possono coinvolgere gli strati più profondi e raggiungere grandi dimensioni a livello isolato. Ciò a tutte le esposizioni specialmente al di sotto dei 2400 m circa, come pure sui pendii molto ripidi esposti a ovest, sud ed est ad alta quota.

Punti pericolosi per valanghe asciutte si trovano sui pendii ombreggiati molto ripidi al di sopra dei 2400 m circa. I punti pericolosi sono difficili da individuare. I rumori di "whum" e la formazione di fessure quando si calpesta la coltre di neve sono possibili segnali di pericolo.

Sulla dura superficie del manto nevoso sussiste un pericolo di caduta nelle zone ripide.

Manto nevoso

Situazione tipo st.10: situazione primaverile | st.1: strato debole persistente basale

L'irraggiamento notturno sarà piuttosto buono. La superficie del manto nevoso si è rigelata ed è portante solo ad alta quota e si ammorbidirà già al mattino. Il manto nevoso sarà progressivamente fradicio. Ciò a tutte le esposizioni al di sotto dei 2400 m circa, come pure sui pendii soleggiati ripidi ad alta quota.

Nella parte superiore del manto di neve vecchia si trovano, a livello isolato, strati fragili instabili. La parte basale del manto nevoso ha subito un metamorfismo costruttivo. Ciò soprattutto sui pendii esposti a ovest, nord ed est ad alta quota, come pure sui pendii soleggiati ripidi in alta montagna.

Tendenza

L'irraggiamento notturno sarà ridotto. Il pericolo di valanghe sarà superiore già al mattino. Ciò soprattutto al di sotto dei 2400 m circa.

Grado di pericolo 2 - Moderato

AM:

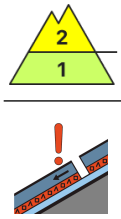

2400m

Tendenza: pericolo valanghe stabile
per Venerdì il 10.04.2026

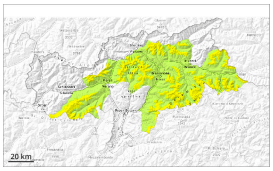

Strati deboli persistenti

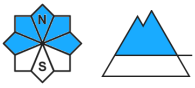

Neve bagnata

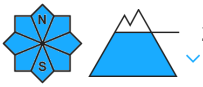

PM:

Tendenza: pericolo valanghe stabile
per Venerdì il 10.04.2026

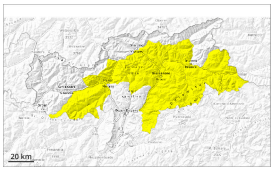

Neve bagnata

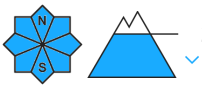

Strati deboli persistenti

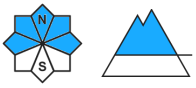

Il pericolo di valanghe di neve bagnata aumenterà già durante la mattinata. Gli strati deboli presenti nella neve vecchia possono distaccarsi in alcuni punti in seguito al passaggio di un singolo appassionato di sport invernali.

Con il rialzo termico e l'irradiazione solare diurni, durante la mattinata il pericolo di valanghe di neve umida e bagnata aumenterà rapidamente. Le valanghe possono coinvolgere gli strati più profondi e raggiungere dimensioni medie. Ciò a tutte le esposizioni specialmente al di sotto dei 2400 m circa, anche sui pendii soleggiati molto ripidi ad alta quota.

Punti pericolosi per valanghe asciutte si trovano soprattutto sui pendii ombreggiati molto ripidi al di sopra dei 2400 m circa. I punti pericolosi sono difficili da individuare. Sfavorevoli sono principalmente i punti di passaggio da poca a molta neve, (--).

Sulla dura superficie del manto nevoso sussiste un pericolo di caduta nelle zone ripide.

Manto nevoso

Situazione tipo st.10: situazione primaverile | st.1: strato debole persistente basale

L'irraggiamento notturno sarà piuttosto buono. La superficie del manto nevoso si è rigelata ed è portante solo ad alta quota e si ammorbidirà già al mattino. Il manto nevoso sarà progressivamente fradicio. Ciò a tutte le esposizioni al di sotto dei 2400 m circa, come pure sui pendii soleggiati ripidi ad alta quota.

I vecchi accumuli di neve ventata ricoprono un debole manto di neve vecchia soprattutto sui pendii esposti a ovest, nord ed est ad alta quota. Il manto nevoso è estremamente variabile a distanza di pochi metri.

Sui pendii soleggiati ripidi alle quote di bassa e media montagna c'è solo poca neve.

Tendenza

L'irraggiamento notturno sarà ridotto. Il pericolo di valanghe sarà superiore già al mattino. Ciò soprattutto al di sotto dei 2400 m circa.

Grado di pericolo 1 - Debole

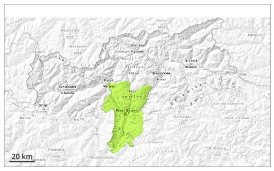

1

Tendenza: pericolo valanghe in diminuzione
per Venerdì il 10.04.2026

Debole pericolo di valanghe.

Nel corso della giornata la probabilità di distacco di valanghe di neve bagnata aumenterà soprattutto sui pendii ripidi estremi esposti a est e ovest. Le valanghe possono a livello molto isolato coinvolgere gli strati più profondi e raggiungere dimensioni medie a livello isolato.
Sulla dura superficie del manto nevoso sussiste un pericolo di caduta nelle zone ripide.

Manto nevoso

Situazione tipo st.10: situazione primaverile

Il manto nevoso è estremamente variabile a distanza di pochi metri. Soprattutto sui pendii soleggiati ripidi alle quote di bassa e media montagna c'è solo poca neve. Il sole e il calore causeranno un progressivo impregnamento del manto nevoso.

Tendenza

Debole pericolo di valanghe.