Mercredi 04.02.2026

Publié 03 02 2026, 17:00

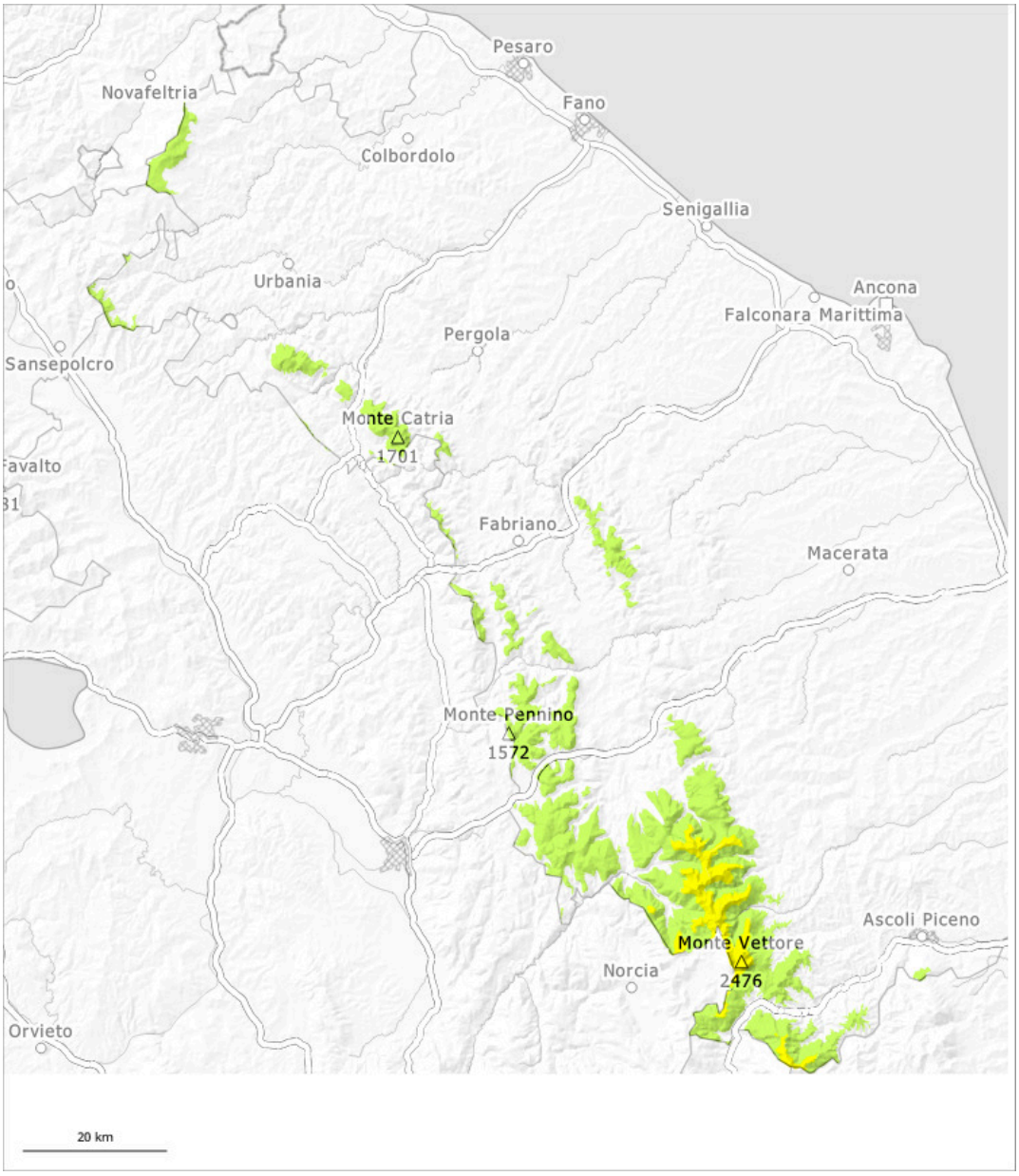

1	2	3	4	5
faible	limité	marqué	fort	très fort

Degré de danger 2 - Limité

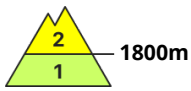

Tendance: danger d'avalanche constant
leJeudi 05 02 2026

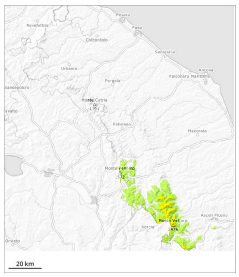

Avalanches mouillées (Neige humide)

1800m

Avalanches mouillées (Neige humide)

1800m

Des avalanches humides et mouillées sont le danger principal.

Des avalanches de plaque de neige humide de petite et moyenne taille sont possibles surtout dans les combes et couloirs et sur les pentes raides.

Manteau neigeux

Neige fraîche peu épaisse jusqu'(-) au-dessus d'environ 1500 m. La neige fraîche repose de manière isolée sur la surface meuble de la neige ancienne.

Degré de danger 1 - Faible

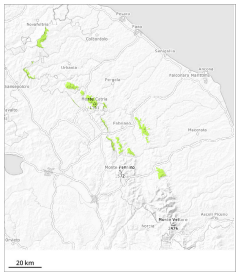

1

Tendance: danger d'avalanche constant
leJeudi 05 02 2026

Avalanches mouillées (Neige humide)

Neige mouillée constituant le danger principal.