aineva.it

Vendredi 27.03.2026

Publié 26 03 2026, 17:00

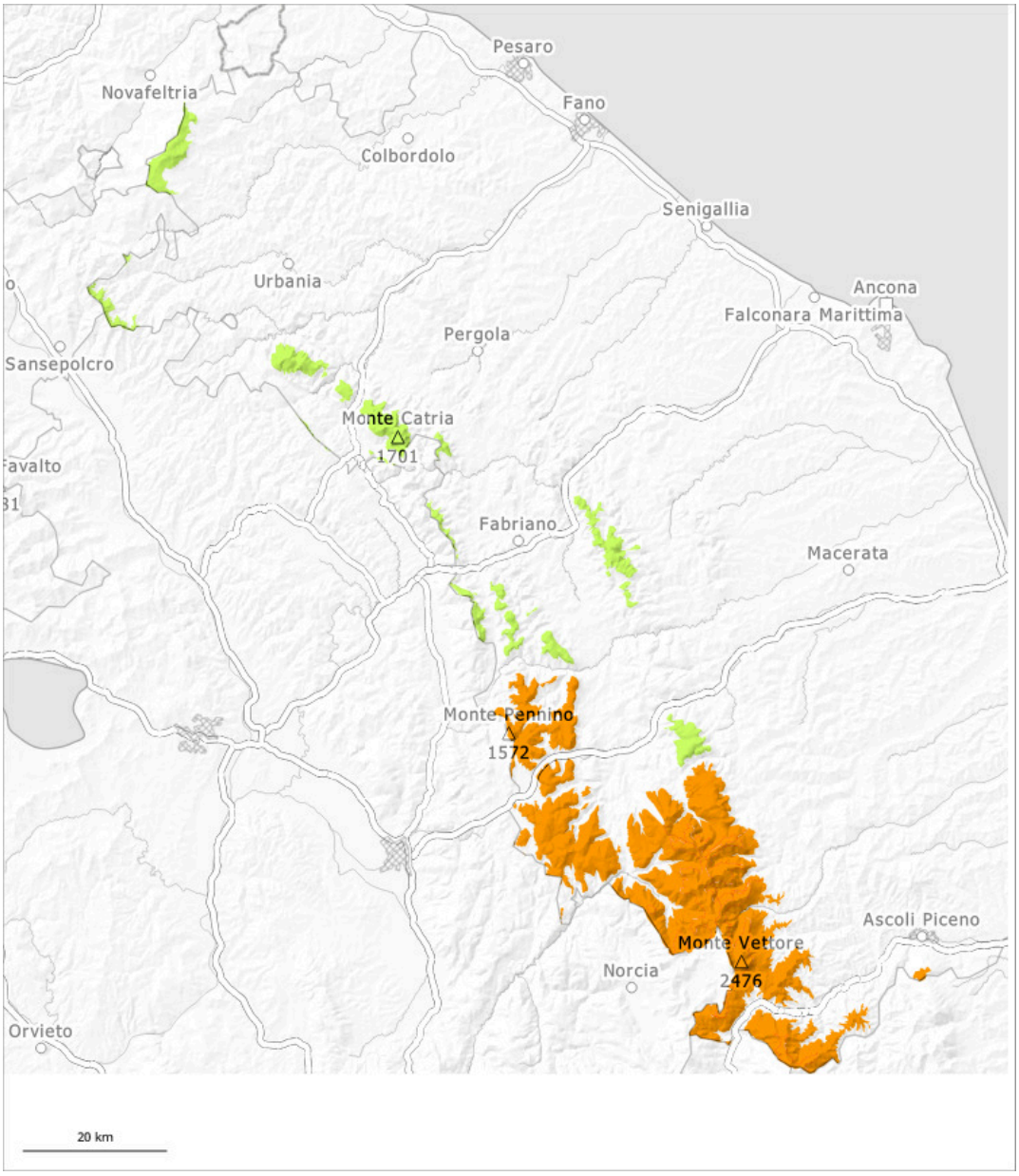

1	2	3	4	5
faible	limité	marqué	fort	très fort

Degré de danger 3 - Marqué

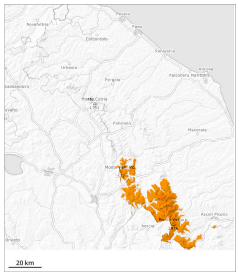

Neige fraîche

Neige fraîche et soufflée à toutes les expositions. Neige fraîche constituant le danger principal.

Des accumulations de neige soufflée en partie grandes se forment avec la neige fraîche et le vent de nord-est fort à tempétueux jusqu'au soir surtout aux endroits abrités du vent. Avec la chute de neige des avalanches de plaque de neige de moyenne taille sont possibles à toutes les expositions. Les avalanches peuvent se déclencher dans les couches profondes surtout sur les versants où s'est accumulée la neige soufflée et atteindre une grande taille de manière isolée.

Manteau neigeux

Le manteau neigeux ancien est largement stable. La neige fraîche se déposera sur une couche assez favorable de neige ancienne surtout sur les pentes à l'ombre.

Degré de danger 1 - Faible

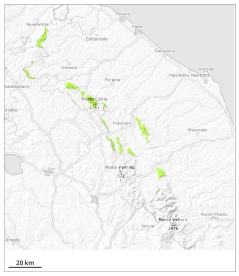

Neige fraîche

Neige fraîche et soufflée le matin. La neige fraîche constitue le danger principal.

Des accumulations de neige soufflée en partie fragiles se forment avec la neige fraîche et le vent partiellement tempétueux en cours de journée à toutes les expositions. Avec l'intensification des chutes de neige de rares avalanches de plaque de neige en général de petite taille sont possibles surtout sur les pentes exposées au nord-est en passant par l'est à sud-ouest.

Manteau neigeux

La neige fraîche se déposera sur une surface de neige ancienne assez favorable surtout sur les pentes à l'ombre.