aineva.it

Sonntag 08.03.2026

Veröffentlicht am 07.03.2026 um 17:00

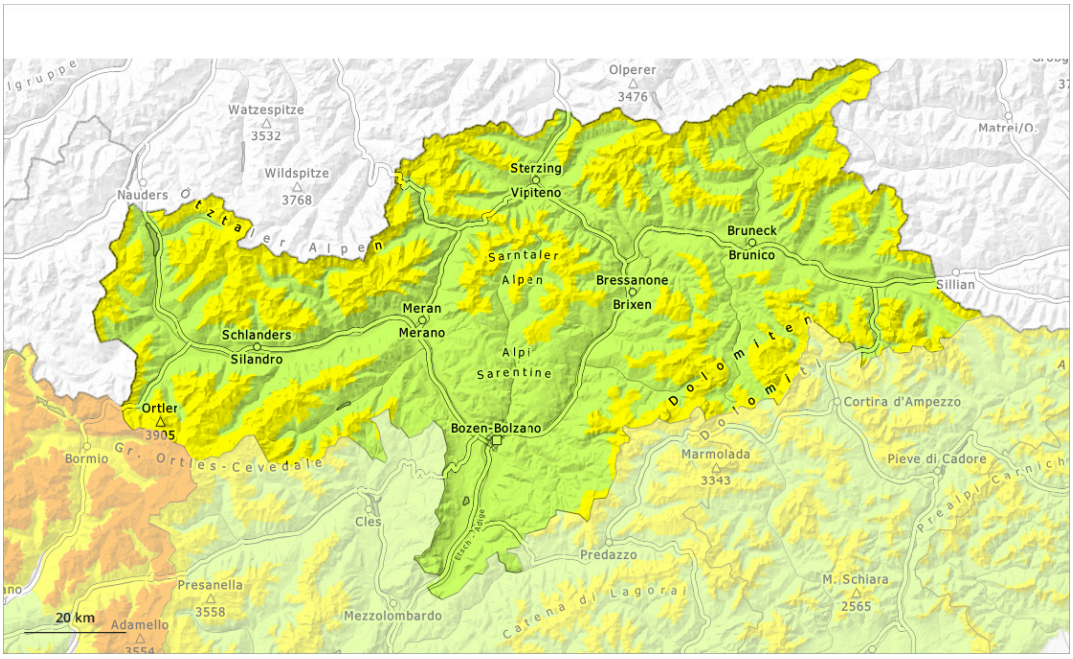

1	2	3	4	5
gering	mäßig	erheblich	groß	sehr groß

Gefahrenstufe 2 - Mäßig

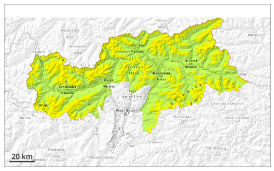

2000m

Tendenz: Lawinengefahr bleibt gleich
am Montag, den 09.03.2026

Altschnee

2000m

Schwachen Altschnee beachten.

Wintersportler können vereinzelt Lawinen auslösen. Diese können groß werden. Die Gefahrenstellen liegen vor allem an steilen Nordwest-, Nord- und Nordosthängen oberhalb von rund 2000 m sowie an steilen West- und Osthängen oberhalb von rund 2200 m. Vorsicht vor allem an Übergängen von wenig zu viel Schnee wie z.B. bei der Einfahrt in Rinnen und Mulden.

Mit der tageszeitlichen Erwärmung und der Sonneneinstrahlung steigt die Auslösebereitschaft von Schneebrettlawinen an steilen Sonnenhängen etwas an. Touren und Variantenabfahrten sollten rechtzeitig beendet werden.

Schneedecke

Gefahrenmuster gm.7: schneearm neben schneereich | gm.10: frühjahrssituation

Im unteren Teil der Schneedecke sind an West-, Nord- und Osthängen ausgeprägte Schwachschichten vorhanden, vor allem oberhalb von rund 2000 m.

Der obere Teil der Schneedecke ist aufbauend umgewandelt, besonders an Schattenhängen in der Höhe.

Die nächtliche Abstrahlung ist gut. Die Schneeoberfläche gefriert tragfähig. Auf der harten Schneeoberfläche besteht im Steilgelände Absturzgefahr. Die Wetterbedingungen führen im Tagesverlauf vor allem an sehr steilen Sonnenhängen zu einer leichten Aufweichung der Schneedecke.

Tendenz

Schwachen Altschnee beachten. Leichter Anstieg der Gefahr von nassen Lawinen mit der tageszeitlichen Erwärmung und der Sonneneinstrahlung. Dies nach bedeckter Nacht.

Gefahrenstufe 1 - Gering

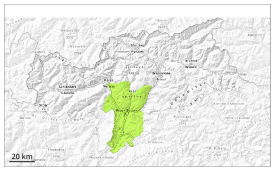

Tendenz: Lawinengefahr bleibt gleich
am Montag, den 09.03.2026

Altschnee

Waldgrenze

Schwachschichten im Altschnee können vereinzelt noch ausgelöst werden.

Lawinen können sehr vereinzelt im Altschnee ausgelöst werden und an Nordwest-, Nord- und Nordosthängen vereinzelt mittlere Größe erreichen. Dies durch einzelne Wintersportler.

Mit der tageszeitlichen Erwärmung sind einzelne nasse Lawinen möglich.

Schneedecke

Gefahrenmuster gm.1: bodennahe schwachschicht | gm.10: frühjahrssituation

Schattenhänge: In der Altschneedecke sind v.a. an Nordwest-, Nord- und Nordosthängen störanfällige Schwachschichten vorhanden.

Sonnenhänge: Die Wetterbedingungen führten unterhalb von rund 2500 m zu einer Anfeuchtung der Schneedecke.

Tendenz

Es ist mild. Leichter Anstieg der Gefahr von nassen Lawinen mit der tageszeitlichen Erwärmung und der Sonneneinstrahlung.