aineva.it

Dimanche 08.02.2026

Update du 08 02 2026, 08:13

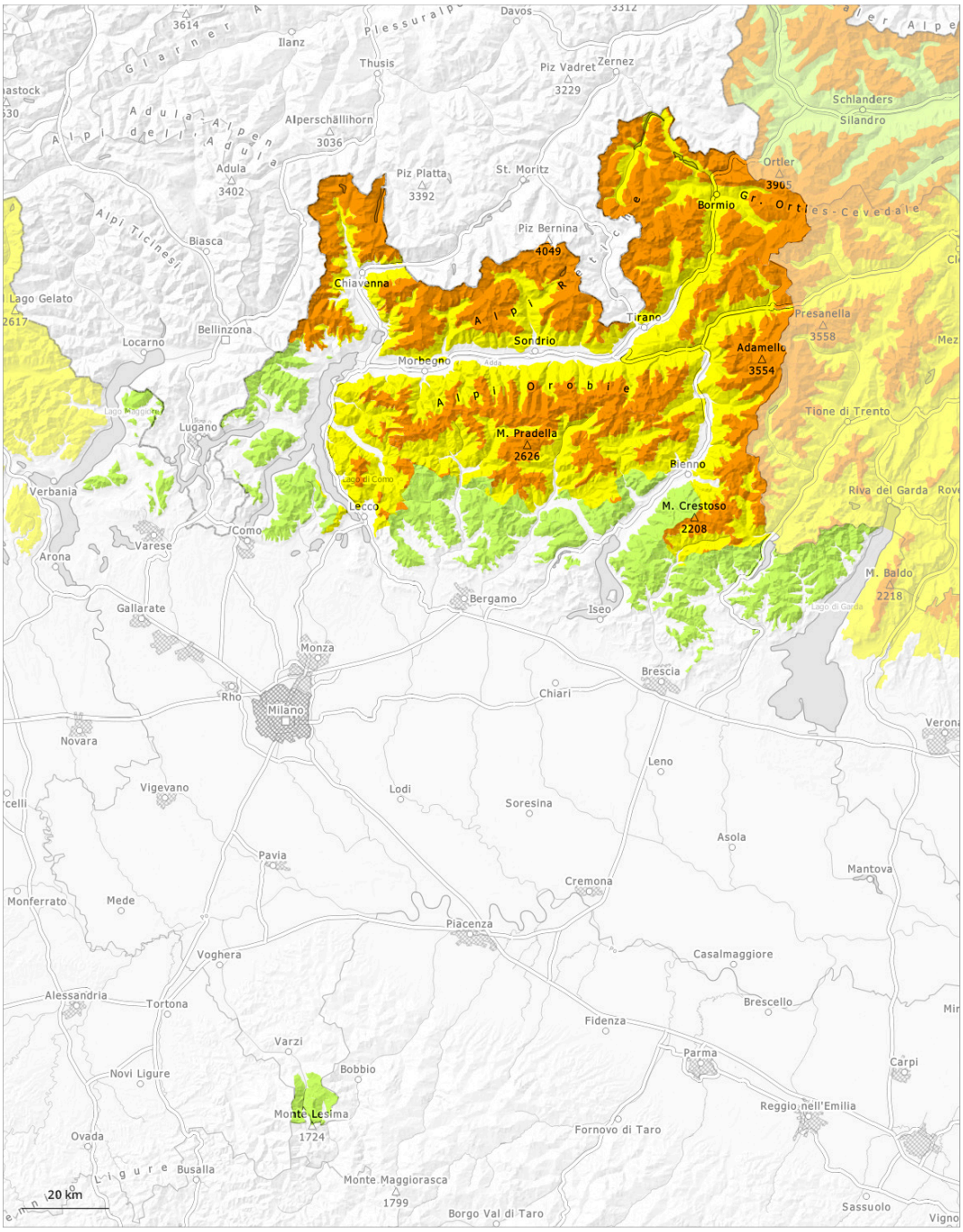

1	2	3	4	5
faible	limité	marqué	fort	très fort

Degré de danger 3 - Marqué

2100m

Tendance: danger d'avalanche constant
leLundi 09 02 2026

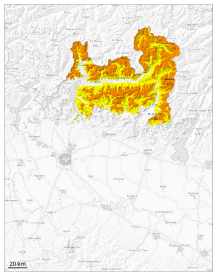

Neige ancienne (Sous-couche fragile persistante)

2100m

Neige soufflée (Neige ventée)

Limite de la forêt

Le manteau neigeux reste fragile. Les endroits dangereux se situent particulièrement sur les pentes raides à l'ombre au-dessus de la limite de la forêt. Des couches fragiles dans la neige ancienne demandent prudence et retenue.

Des avalanches peuvent toujours être déclenchées facilement. Attention à la neige soufflée et neige ancienne fragile, notamment sur les pentes raides exposées à l'ouest, au nord et à l'est au-dessus de la limite de la forêt comme dans la zone de la limite de la forêt. Des avalanches peuvent entraîner le manteau jusqu'au sol et parfois atteindre une grande taille. Les endroits dangereux sont nombreux difficilement identifiables.
Des bruits sourds et des fissures lors du passage sur le manteau neigeux sont des signes d'alarme qui attirent l'attention sur le danger. Des déclenchements à distance sont possibles.

Manteau neigeux

Modèles de danger md.1: sous-couche fragile persistante | md.6: froid, neige légère et vent

La neige fraîche et la neige soufflée des derniers jours reposent sur du givre de surface surtout sur les pentes protégées du vent à l'ombre. La partie inférieure du manteau neigeux a subi une métamorphose constructive à grains anguleux et est fragile. Des avalanches peuvent être déclenchées très facilement dans les couches plus profondes du manteau neigeux.
En outre les accumulations de neige soufflée étendues sont toujours déclenchables à proximité des crêtes, dans les combes et couloirs.
À basse altitude le manteau neigeux est humide. Sur les pentes raides ensoleillées le manteau neigeux ne gèle que peu.

Degré de danger 1 - Faible

Tendance: danger d'avalanche constant
leLundi 09 02 2026

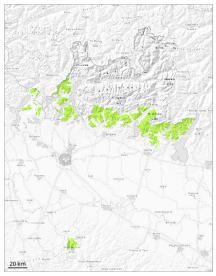

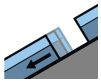

Avalanches de glissement (Avalanches de fond)

1000m

Neige ancienne (Sous-couche fragile persistante)

1500m

Des couches fragiles dans la neige ancienne demandent prudence et retenue. En outre, des avalanches de glissement sont possibles.

Des avalanches sèches peuvent être déclenchées aussi dans les couches plus profondes du manteau neigeux.
En outre, des avalanches de glissement sont possibles à tout moment.

Manteau neigeux

Modèles de danger md.2: neige glissante md.1: sous-couche fragile persistante

À basse altitude le manteau neigeux est humide.
Dans le manteau neigeux ancien des couches fragiles délicates sont présentes, surtout sur les pentes raides exposées au nord-ouest, au nord et au nord-est.