Lunedì 02.02.2026

Aggiornato02.02.2026 alle ore 08:00

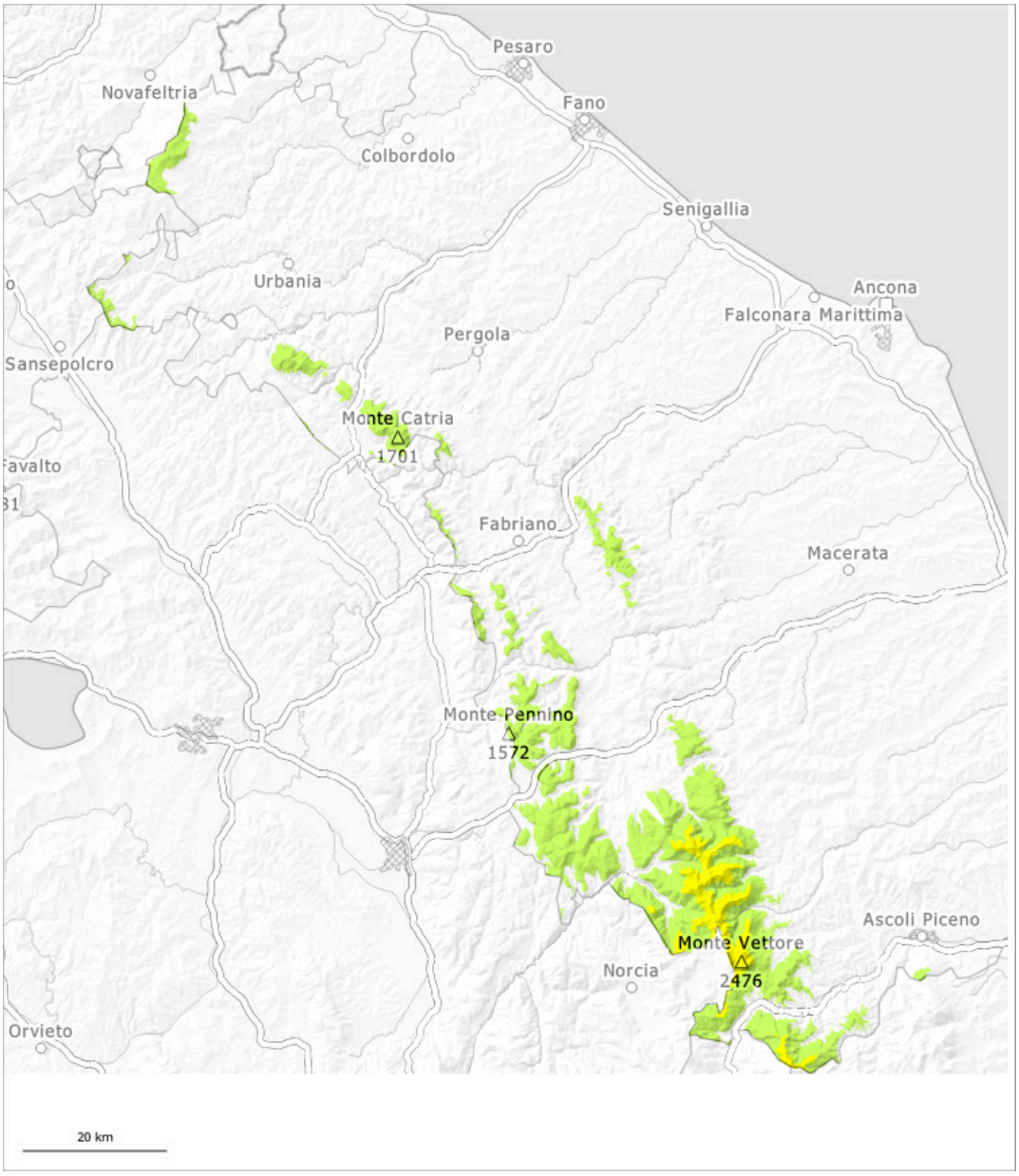

1	2	3	4	5
debole	moderato	marcato	forte	molto forte

Grado di pericolo 2 - Moderato

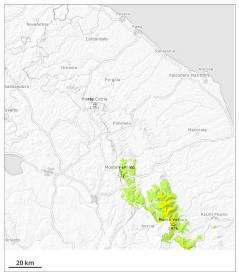

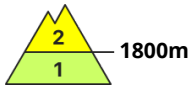

Tendenza: pericolo valanghe stabile
per Martedì il 03.02.2026

Strati deboli persistenti

1800m

Nella parte superiore del manto di neve vecchia si trovano isolati strati fragili.

Gli accumuli di neve ventata dell'ultima settimana non si sono ben legati con la neve vecchia soprattutto sui pendii esposti da nord ovest a nord sino a est al di sopra dei 1800 m circa. Nella parte superiore del manto di neve vecchia si trovano isolati strati fragili. Al di sotto dei 1800 m circa sono possibili colate e valanghe umide per lo più di piccole dimensioni.

Manto nevoso

Con il vento forte, negli ultimi giorni si sono formati nuovi accumuli di neve ventata. Il legame con la neve vecchia de(-) gli accumuli di neve ventata è in corso. Essi devono essere valutati con attenzione. Inoltre nelle conche, nei canaloni e dietro ai cambi di pendenza si sono formati ulteriori accumuli di neve ventata. Gli strati deboli presenti nella neve vecchia indicano la stabilità estremamente variabile su piccola scala del manto nevoso.

Grado di pericolo 1 - Debole

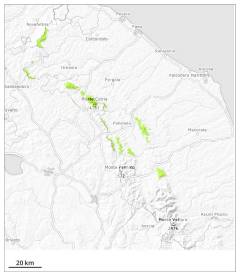

1

Tendenza: pericolo valanghe stabile
per Martedì il 03.02.2026

Neve bagnata

Nessun problema evidente

Manto nevoso

Le condizioni meteo hanno causato un netto assestamento del manto nevoso.