Lundi 30.03.2026

Update du 29 03 2026, 23:42

Matin

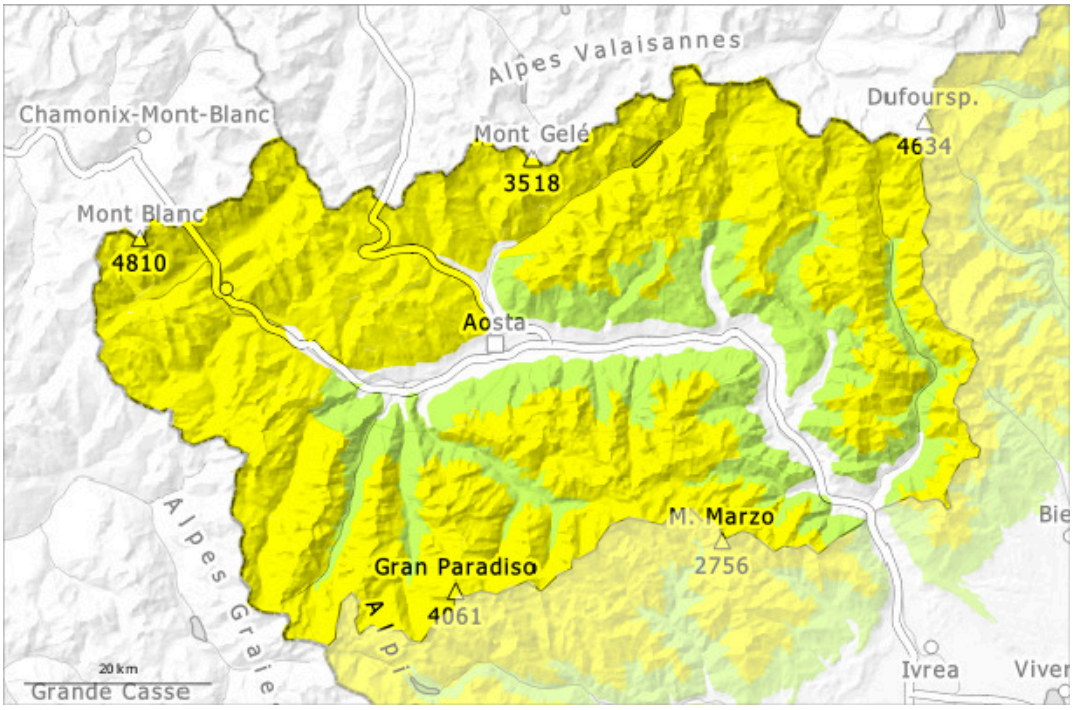

Après-midi

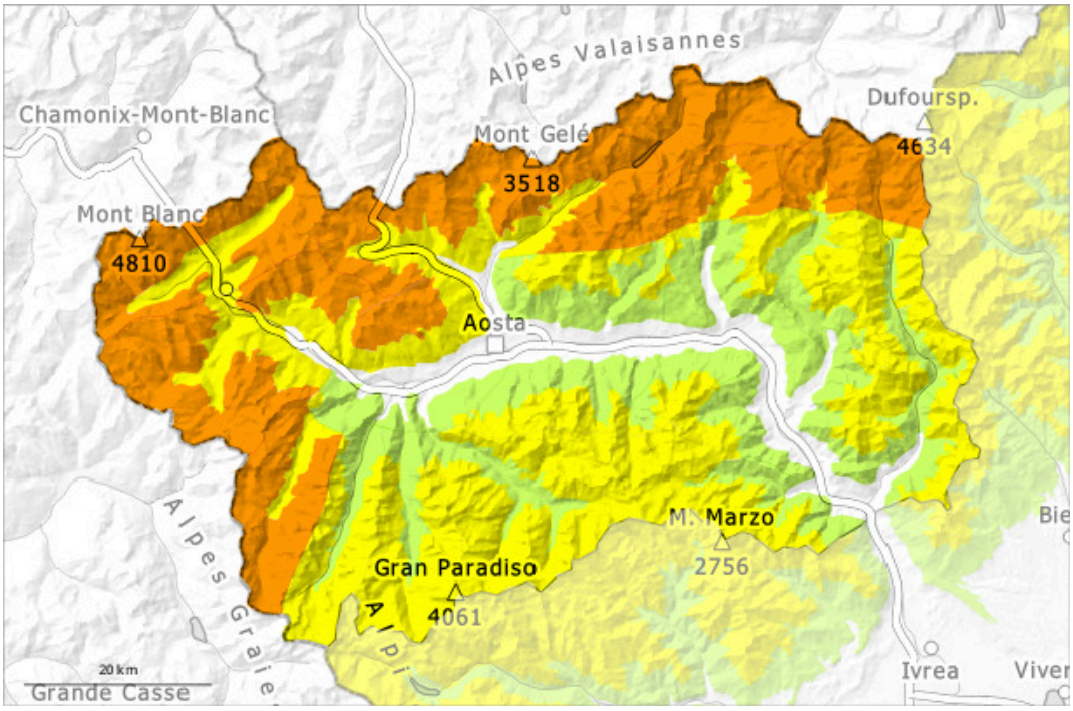

1	2	3	4	5
faible	limité	marqué	fort	très fort

Degré de danger 3 - Marqué

AM:

Tendance: danger d'avalanche constant
leMardi 31 03 2026

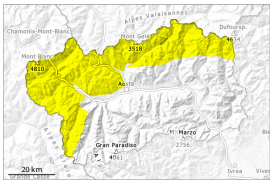

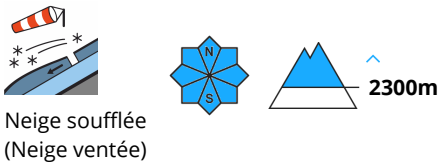

Neige soufflée
(Neige ventée)

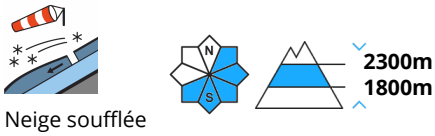

Neige soufflée
(Neige ventée)

PM:

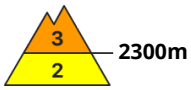

Tendance: danger d'avalanche constant
leMardi 31 03 2026

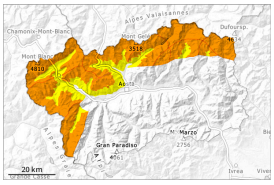

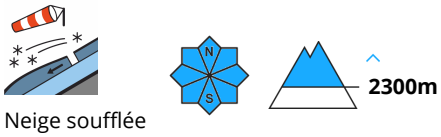

Neige soufflée
(Neige ventée)

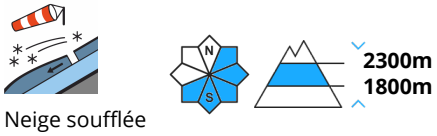

Neige soufflée
(Neige ventée)

Neige soufflée constituant le danger principal. Le vent souffle fortement.

À partir de midi il tombera localement au-dessus d'environ 1600 m de 5 à 15 cm de neige. Le vent souffle fortement. Des accumulations de neige soufflée supplémentaires se forment avec la neige fraîche et le vent de secteur nord fort aussi loin des crêtes. En cours de journée les accumulations de neige soufflée se développent encore un peu par endroits. Le long de la frontière française et le long de la frontière suisse ces endroits dangereux sont plus fréquents. Elles seront partiellement recouvertes de neige fraîche et donc difficilement identifiables.
Les accumulations plus récentes de neige soufflée peuvent être déclenchées, prudence aux transitions entre les endroits peu enneigés et les endroits très enneigés, notamment à l'entrée des combes et des couloirs. Des bruits sourds sont des signes d'alarme.
Les avalanches sèches peuvent se déclencher dans les différentes couches de neige soufflée spécialement sur les versants où s'est accumulée la neige soufflée et atteindre une taille moyenne.
Les randonnées demandent prudence et retenue.

Manteau neigeux

Modèles de danger md.6: froid, neige légère et vent

Dimanche il est tombé localement au-dessus d'environ 2000 m de 2 à 5 cm de neige, localement plus. Jeudi il est tombé au-dessus d'environ 2000 m de 20 à 30 cm de neige, localement moins. Le vent a soufflé fortement à tempétueusement en général. Le vent a transporté intensivement la neige fraîche et la neige ancienne. En général on trouve suivant l'influence du vent des hauteurs de neiges très différentes.
La partie supérieure du manteau neigeux est dure, avec une croûte souvent porteuse à la surface, surtout à proximité des crêtes et des cols.
La partie supérieure du manteau neigeux est meuble, avec une surface meuble, notamment aux endroits abrités du vent.
Le rayonnement solaire a entraîné un tassement du manteau neigeux. Sur les pentes exposées au sud-est et au sud-ouest en dessous d'environ 2400 m la neige est humide.
Dans le manteau neigeux des couches fragiles sont présentes, surtout sur les pentes raides à l'ombre.

Tendance

Le vent souffle fortement. Les endroits dangereux se situent sur les versants où s'est accumulée la neige soufflée en altitude.

Degré de danger 2 - Limité

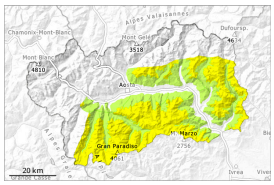

2200m

Tendance: danger d'avalanche constant
leMardi 31 03 2026

Neige soufflée
(Neige ventée)

2200m

Neige soufflée constituant le danger principal.

À partir de midi il tombera localement au-dessus d'environ 1600 m de 5 à 10 cm de neige, localement moins. Le vent souffle fortement. En cours de journée les accumulations de neige soufflée se développent encore un peu par endroits. Celles-ci peuvent par endroits être déclenchées par un seul amateur de sports d'hiver, prudence aux transitions entre les endroits peu enneigés et les endroits très enneigés, notamment à l'entrée des combes et des couloirs.
Les avalanches sèches peuvent se déclencher dans les différentes couches de neige soufflée spécialement sur les versants où s'est accumulée la neige soufflée et atteindre une taille moyenne.
Les randonnées demandent de la retenue.

Manteau neigeux

Modèles de danger md.6: froid, neige légère et vent

Dimanche il est tombé localement au-dessus d'environ 2000 m de 2 à 5 cm de neige, localement moins.
Jeudi il est tombé au-dessus d'environ 2000 m de 5 à 10 cm de neige, localement moins.
Le vent a soufflé fortement à tempétueusement en général. Le vent a transporté intensivement la neige fraîche et la neige ancienne. En général on trouve suivant l'influence du vent des hauteurs de neiges très différentes.
La partie supérieure du manteau neigeux est dure, avec une croûte souvent porteuse à la surface, surtout à proximité des crêtes et des cols.
La partie supérieure du manteau neigeux est meuble, avec une surface meuble, notamment aux endroits abrités du vent.
Le rayonnement solaire a entraîné un tassement du manteau neigeux. Sur les pentes exposées au sud-est et au sud-ouest en dessous d'environ 2400 m la neige est humide.
Dans le manteau neigeux des couches fragiles sont présentes, surtout sur les pentes raides à l'ombre.

Tendance

Le vent souffle fortement. Les endroits dangereux se situent sur les versants où s'est accumulée la neige soufflée en altitude.