Giovedì 05.02.2026

Aggiornato05.02.2026 alle ore 06:58

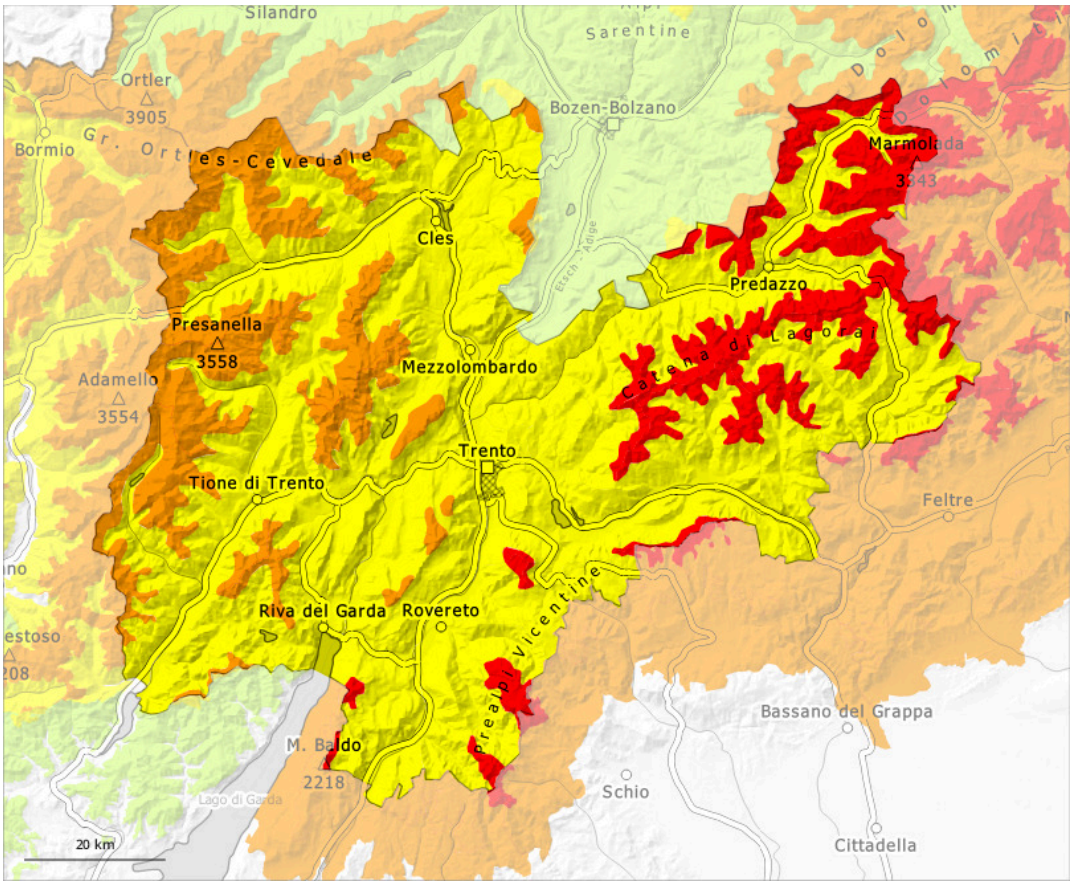

1	2	3	4	5
debole	moderato	marcato	forte	molto forte

Grado di pericolo 4 - Forte

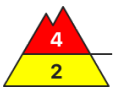

Limite del bosco

Tendenza: pericolo valanghe stabile
per Venerdì il 06.02.2026

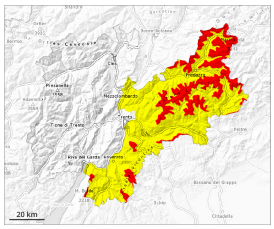

Lastrone da vento

Limite del bosco

Strati deboli persistenti

Limite del bosco

Neve fresca

1000m

Attenzione alla neve ventata e alla neve vecchia con strati deboli persistenti. Probabili valanghe spontanee e scaricamenti di neve a debole coesione.

La neve fresca degli ultimi giorni così come gli accumuli di neve ventata che hanno raggiunto un certo spessore poggiano su una sfavorevole superficie del manto di neve vecchia. Soprattutto sui pendii carichi di neve ventata le valanghe possono facilmente subire un distacco e, a livello isolato, raggiungere grandi dimensioni. I rumori di "whum" e la formazione di fessure quando si calpesta la coltre di neve così come i distacchi spontanei di valanghe sono campanelli di allarme che rimandano a questo pericolo. Sono possibili distacchi a distanza.
Soprattutto sui pendii esposti a ovest, nord ed est, gli strati deboli molto pronunciati presenti nella parte basale del manto nevoso possono distaccarsi facilmente sempre ancora in seguito al passaggio di un singolo appassionato di sport invernali. Ciò soprattutto al di sopra del limite del bosco sui pendii ripidi esposti a ovest, nord ed est. I punti pericolosi sono innevati. Tali punti pericolosi sono numerosi e difficilmente individuabili anche da parte dell'escursionista esperto. Il numero e le dimensioni dei punti pericolosi aumenteranno con l'altitudine.

Manto nevoso

Situazione tipo st.6: neve a debole coesione e vento | st.1: strato debole persistente basale

La neve fresca e la neve ventata degli ultimi giorni non si sono ben legate con la neve vecchia al di sopra del limite del bosco.
All'interno del manto di neve vecchia si trovano pronunciati strati fragili. Ciò specialmente sui pendii esposti a ovest, nord ed est. Durante la notte: In molte aree sono caduti da 5 a 15 cm di neve al di sopra dei 1200 m circa, localmente anche di più.

Tendenza

Venerdì: In molte aree cadranno 5 cm di neve al di sopra dei 1300 m circa, localmente anche di più. Il pericolo di valanghe non diminuirà ancora.

Grado di pericolo 3 - Marcato

Limite del bosco

Tendenza: pericolo valanghe stabile
per Venerdì il 06.02.2026

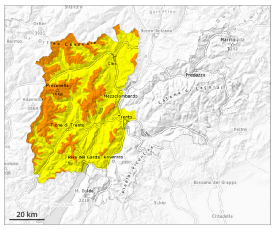

Lastrone da vento

Limite del bosco

Strati deboli persistenti

Limite del bosco

Neve fresca

1000m

Attenzione alla neve ventata e alla neve vecchia con strati deboli persistenti. Probabili valanghe spontanee e scaricamenti di neve a debole coesione.

La neve fresca degli ultimi giorni così come gli accumuli di neve ventata che hanno raggiunto un certo spessore poggiano su una sfavorevole superficie del manto di neve vecchia. Soprattutto sui pendii carichi di neve ventata le valanghe possono facilmente subire un distacco e, a livello isolato, raggiungere grandi dimensioni. I rumori di "whum" e la formazione di fessure quando si calpesta la coltre di neve così come i distacchi spontanei di valanghe sono campanelli di allarme che rimandano a questo pericolo. Sono possibili distacchi a distanza.
Soprattutto sui pendii esposti a ovest, nord ed est, gli strati deboli molto pronunciati presenti nella parte basale del manto nevoso possono distaccarsi facilmente sempre ancora in seguito al passaggio di un singolo appassionato di sport invernali. Ciò soprattutto al di sopra del limite del bosco sui pendii ripidi esposti a ovest, nord ed est. I punti pericolosi sono innevati. Tali punti pericolosi sono numerosi e difficilmente individuabili anche da parte dell'escursionista esperto. Il numero e le dimensioni dei punti pericolosi aumenteranno con l'altitudine.

Manto nevoso

Situazione tipo st.6: neve a debole coesione e vento | st.1: strato debole persistente basale

La neve fresca e la neve ventata degli ultimi giorni non si sono ben legate con la neve vecchia al di sopra del limite del bosco.
All'interno del manto di neve vecchia si trovano pronunciati strati fragili. Ciò specialmente sui pendii esposti a ovest, nord ed est. Durante la notte: In molte aree sono caduti da 2 a 5 cm di neve al di sopra dei 1200 m circa, localmente anche di più.

Tendenza

Venerdì: In molte aree cadranno 5 cm di neve al di sopra dei 1300 m circa, localmente anche di più. Il pericolo di valanghe rimarrà invariato.