Mittwoch 11.03.2026

Veröffentlicht am 10.03.2026 um 17:00

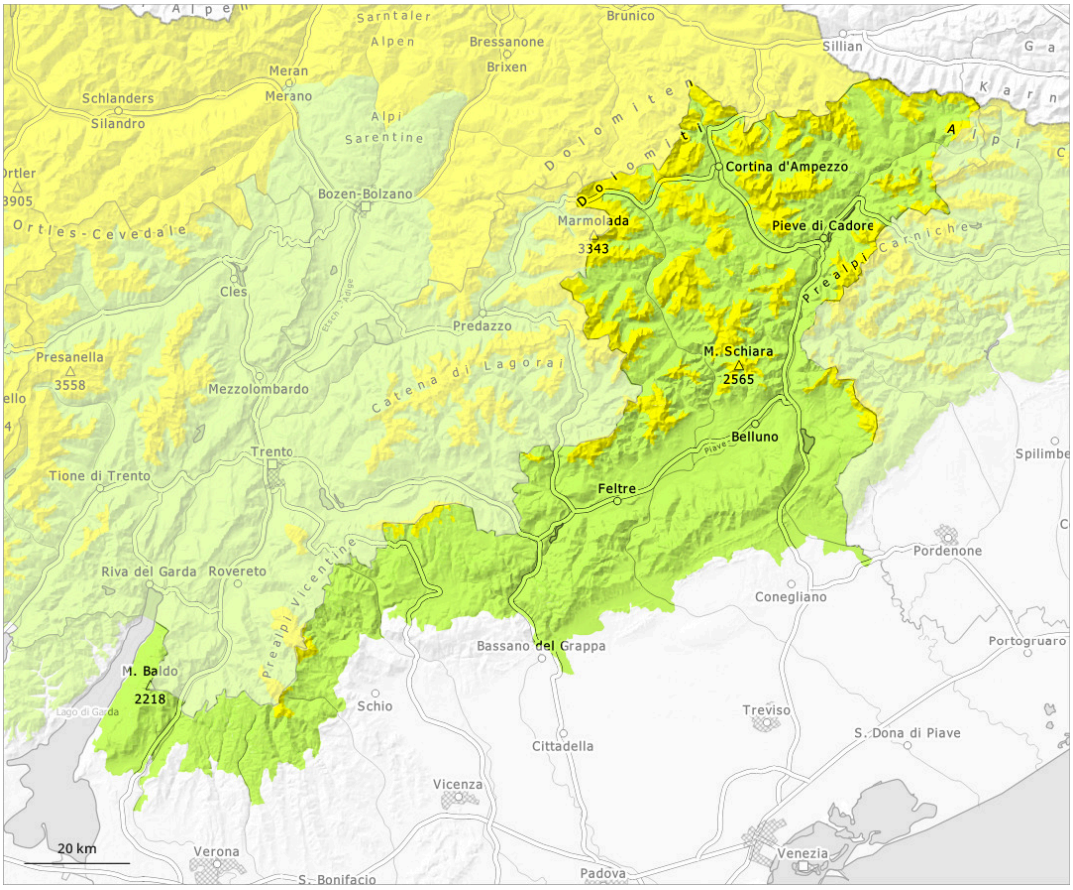

1	2	3	4	5
gering	mäßig	erheblich	groß	sehr groß

Gefahrenstufe 2 - Mäßig

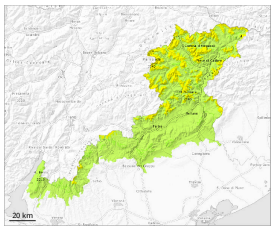

Tendenz: Lawinengefahr bleibt gleich
am Donnerstag, den 12.03.2026

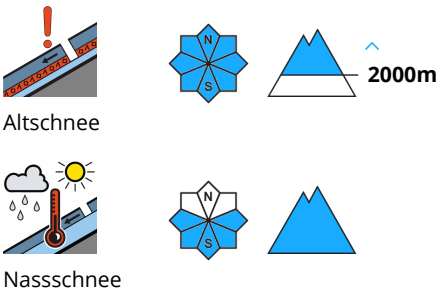

Schwachschichten im Altschnee erfordern Vorsicht und Zurückhaltung. Es fallen lokal oberhalb von rund 2000 m bis zu 5 cm Schnee, lokal auch weniger.

Mit der Abkühlung bildete sich eine Oberflächenkruste. Dies vor allem an Sonnenhängen. Die Mitreiß- und Absturzgefahr sollte beachtet werden. Schwachschichten im unteren Teil der Schneedecke können v.a. an Übergängen von wenig zu viel Schnee wie z.B. bei der Einfahrt in Rinnen und Mulden auch von einzelnen Wintersportlern ausgelöst werden. Dies vor allem an Nordost-, Nord- und Nordwesthängen oberhalb der Waldgrenze. Die Lawinen können in tiefen Schichten anreißen und mittlere Größe erreichen.

Schneedecke

Die Schneedecke bleibt allgemein kleinräumig sehr unterschiedlich. Mit milden Temperaturen und Sonneneinstrahlung bildete sich eine Oberflächenkruste. Mit der tageszeitlichen Erwärmung sind feuchte Lawinen möglich, aber meist nur kleine. Ausgeprägte Schwachschichten im Altschnee erfordern Vorsicht. Diese Gefahrenstellen liegen vor allem an steilen Nordwest-, Nord- und Nordosthängen oberhalb von rund 2000 m.

Tendenz

Es fallen lokal oberhalb von rund 2000 m bis zu 5 cm Schnee. Die spontane Aktivität von kleinen Lawinen nimmt nur langsam zu.