Mercoledì 01.04.2026

Pubblicato il 31.03.2026 alle ore 17:00

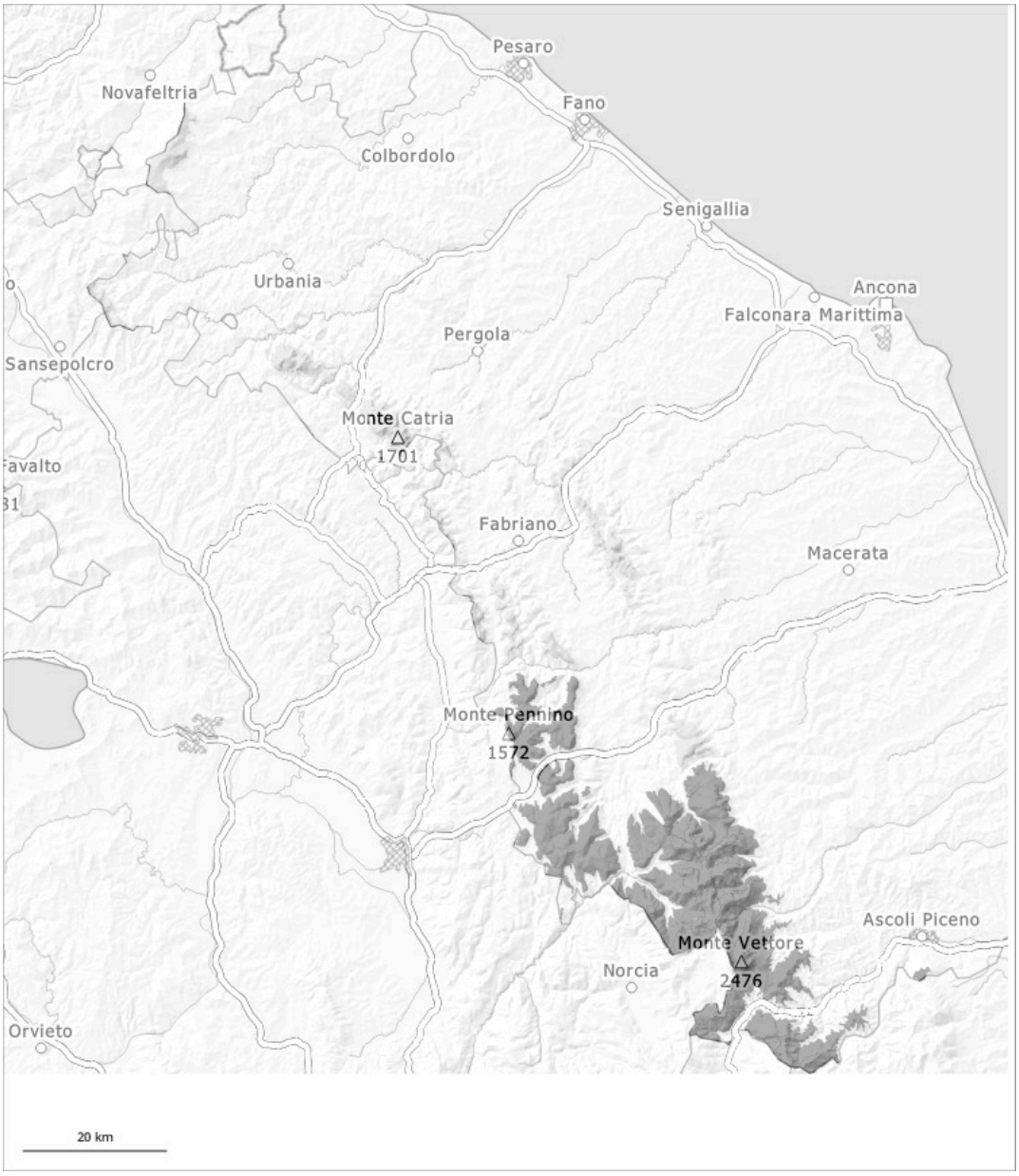

1	2	3	4	5
debole	moderato	marcato	forte	molto forte

Grado di pericolo 3 - Marcato

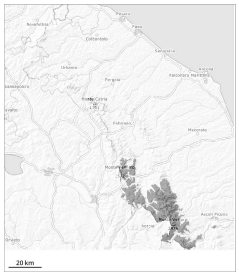

3

Tendenza: pericolo valanghe in aumento
per Giovedì il 02.04.2026

Lastrone da vento

La neve fresca e la neve ventata rappresentano la principale fonte di pericolo. Al di sopra dei 1800 m circa gli accumuli di neve ventata sono più grandi. La neve ventata deve essere valutata con attenzione.

Con neve fresca e vento da forte a tempestoso proveniente da nord est soprattutto nelle zone riparate dal vento si formeranno accumuli di neve ventata in parte instabili. A tutte le esposizioni sono possibili valanghe di neve a lastroni di medie e, a livello isolato, di grandi dimensioni.

Manto nevoso

Cadrà molta neve. In alcuni punti la neve fresca e quella ventata poggiano su un manto di neve vecchia umida.

Grado di pericolo 1 - Debole

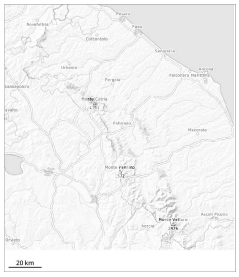

Lastrone da vento

La neve fresca e la neve ventata rappresentano la principale fonte di pericolo.

Con le nevicate, soprattutto sui pendii ripidi sono possibili valanghe di piccole dimensioni. Con le nevicate, i punti pericolosi aumenteranno.

Manto nevoso

Cadrà un po' di neve. La neve fresca e quella ventata poggiano su un manto di neve vecchia umida.