Martedì 10.02.2026

Aggiornato09.02.2026 alle ore 19:09

Mattina

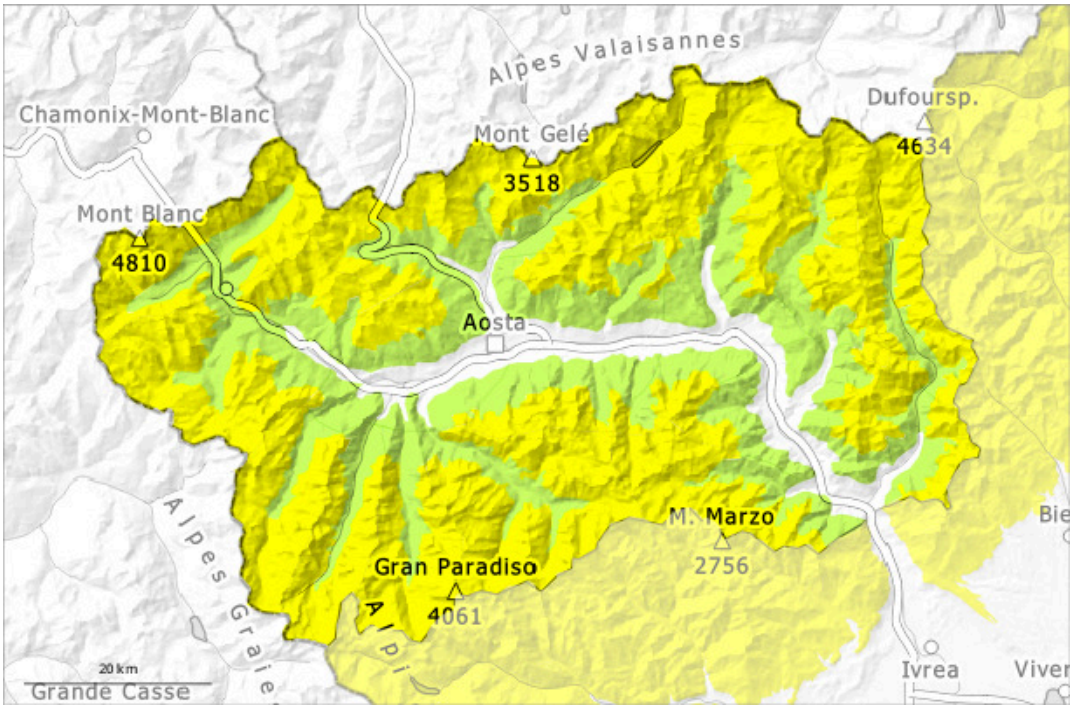

pomeriggio

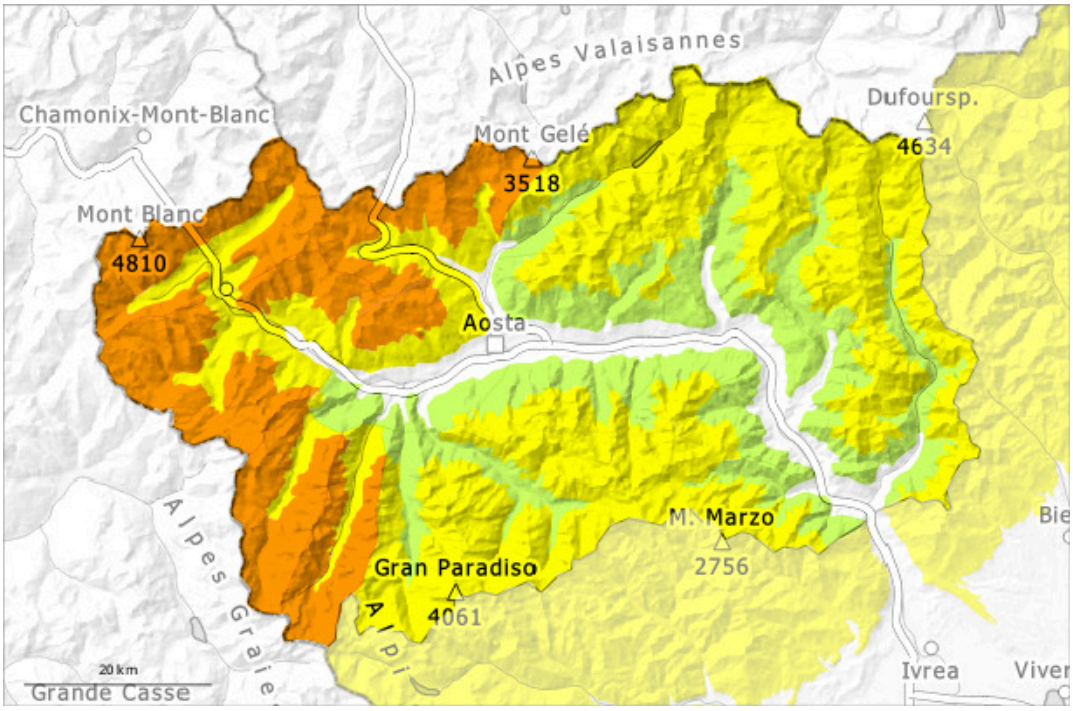

1	2	3	4	5
debole	moderato	marcato	forte	molto forte

Grado di pericolo 3 - Marcato

AM:

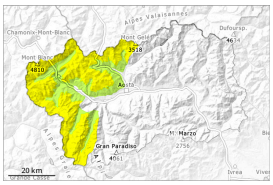

2000m

Tendenza: pericolo valanghe in aumento
per Mercoledì il 11.02.2026

Strati deboli persistenti

2000m

PM:

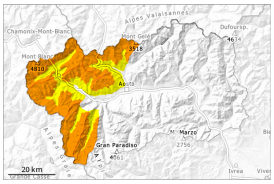

2200m

Tendenza: pericolo valanghe in aumento
per Mercoledì il 11.02.2026

Lastrone da vento

2200m

Strati deboli persistenti

2000m

Specialmente lungo il confine con la Francia e lungo il confine con da Svizzera, i punti pericolosi sono più diffusi e il pericolo leggermente superiore.

Gli strati deboli presenti nella neve vecchia richiedono attenzione. Già un singolo appassionato di sport invernali può provocare il distacco di valanghe. Esse possono subire un distacco negli strati più profondi del manto nevoso e, a livello isolato, raggiungere grandi dimensioni. Sono possibili distacchi a distanza. I rumori di "whum" e la formazione di fessure quando si calpesta la coltre di neve sono campanelli di allarme.
Con neve fresca e vento, durante il pomeriggio i punti pericolosi aumenteranno. I soffici accumuli di neve ventata diventeranno progressivamente sempre più instabili soprattutto sui pendii esposti da nord a est sino a sud.
Con l'intensificarsi delle nevicate, nel corso della giornata sono possibili isolate valanghe spontanee, anche di medie dimensioni.

Manto nevoso

Situazione tipo st.6: neve a debole coesione e vento

Martedì: Cadranno da 20 a 40 cm di neve al di sopra dei 1600 m circa.
La neve fresca e in special modo gli accumuli di neve ventata, sia soffici che duri, ricoprono un debole manto di neve vecchia e in parte anche brina di superficie. Il legame con la neve vecchia de(-) gli accumuli di

neve ventata è in parte sfavorevole.
Specialmente sui pendii esposti a ovest, nord ed est, all'interno del manto di neve vecchia si trovano strati fragili a cristalli angolari.
Da venerdì, sui pendii molto ripidi sono cadute alcune valanghe spontanee di medie e, a livello isolato, di grandi dimensioni. Negli ultimi tre giorni sono state distaccate in seguito al passaggio di persone alcune valanghe di neve a lastroni di piccole e medie dimensioni.

Tendenza

Il pericolo di valanghe aumenterà rapidamente nel corso della giornata. L'abbondante neve fresca così come gli accumuli di neve ventata che si formeranno in tutte le esposizioni rappresentano la principale fonte di pericolo.

Grado di pericolo 2 - Moderato

AM:

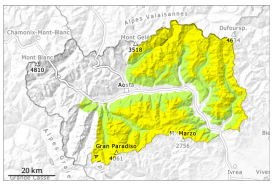

2000m

Tendenza: pericolo valanghe in aumento
per Mercoledì il 11.02.2026

Strati deboli persistenti

2000m

PM:

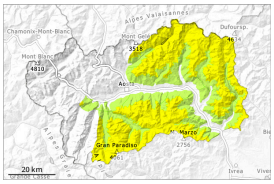

Limite del bosco

Tendenza: pericolo valanghe in aumento
per Mercoledì il 11.02.2026

Lastrone da vento

Limite del bosco

Strati deboli persistenti

2000m

Salendo di quota i punti pericolosi sono più diffusi.

Gli strati deboli presenti nella neve vecchia richiedono attenzione. Già un singolo appassionato di sport invernali può provocare il distacco di valanghe. Esse possono subire un distacco negli strati più profondi del manto nevoso e raggiungere dimensioni medie. Sono possibili distacchi a distanza. I rumori di "whum" e la formazione di fessure quando si calpesta la coltre di neve sono campanelli di allarme.
Con neve fresca e vento, durante il pomeriggio i punti pericolosi aumenteranno. I soffici accumuli di neve ventata diventeranno progressivamente sempre più instabili soprattutto sui pendii esposti da nord a est sino a sud.
Con l'intensificarsi delle nevicate, durante la sera sono possibili isolate valanghe spontanee, ma per lo più solo di piccole dimensioni.

Manto nevoso

Situazione tipo st.6: neve a debole coesione e vento | st.1: strato debole persistente basale

Martedì: Fino a sera cadranno da 5 a 10 cm di neve al di sopra dei 1600 m circa, localmente anche di più. La neve fresca e in special modo gli accumuli di neve ventata, sia soffici che duri, ricoprono un debole manto di neve vecchia e in parte anche brina di superficie.
Specialmente sui pendii esposti a ovest, nord ed est, all'interno del manto di neve vecchia si trovano strati fragili a cristalli angolari.

Da venerdì, sui pendii molto ripidi sono cadute alcune valanghe spontanee di dimensioni medio-piccole. Negli ultimi tre giorni sono state distaccate in seguito al passaggio di persone isolate valanghe di neve a lastroni di dimensioni medio-piccole.

Tendenza

Il pericolo di valanghe aumenterà rapidamente nel corso della giornata.