Martedì 10.03.2026

Pubblicato il 09.03.2026 alle ore 17:00

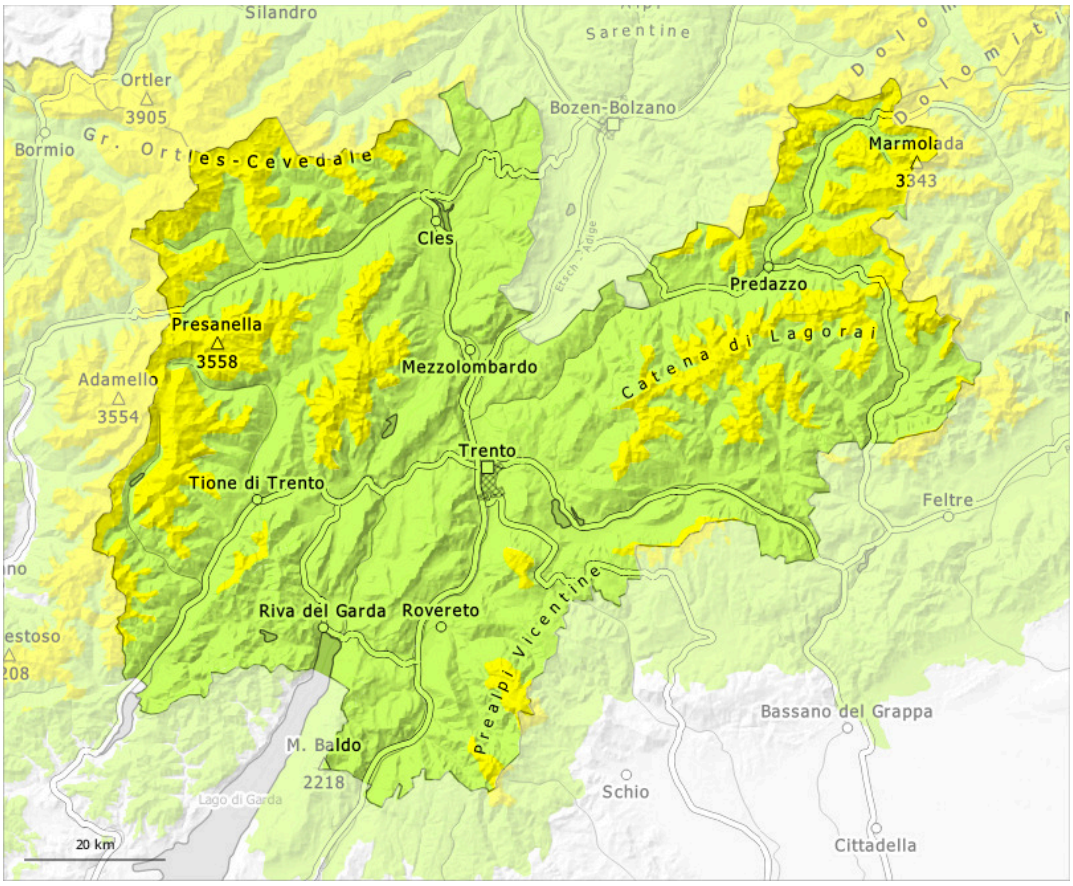

1	2	3	4	5
debole	moderato	marcato	forte	molto forte

Grado di pericolo 2 - Moderato

2000m

Tendenza: pericolo valanghe stabile
per Mercoledì il 11.03.2026

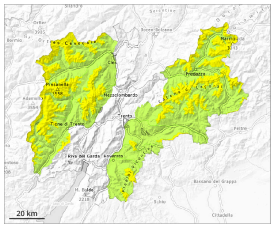

Strati deboli persistenti

2000m

Neve bagnata

2200m

La neve vecchia con strati deboli persistenti è la principale fonte di pericolo.

La neve vecchia con strati deboli persistenti richiede attenzione.
Le valanghe possono in parte subire un distacco nella neve vecchia e, sui pendii esposti a ovest, nord ed est, raggiungere dimensioni piuttosto grandi. Ciò in alcuni punti già da parte di un singolo appassionato di sport invernali. I punti pericolosi si trovano soprattutto al di sopra dei 2000 m circa. Attenzione soprattutto nelle zone di passaggio da poca a molta neve come p.es. all'ingresso di conche e canaloni.

Durante la mattinata la probabilità di distacco di valanghe a lastroni aumenterà leggermente soprattutto sui pendii soleggiati ripidi in quota. Con il rialzo termico diurno, sono possibili isolate valanghe di neve bagnata a debole coesione per lo più di piccole dimensioni. Le escursioni e le discese fuori pista dovrebbero terminare in tempo.

Manto nevoso

Situazione tipo st.1: strato debole persistente basale | st.10: situazione primaverile

Sui pendii ombreggiati: Soprattutto sui pendii esposti a ovest, nord ed est, nella parte basale del manto nevoso si trovano pronunciati strati fragili. Ciò specialmente al di sopra dei 2000 m circa.

L'irraggiamento notturno sarà parzialmente ridotto. La superficie del manto nevoso riuscirà a rigelarsi e a essere portante solo ad alta quota. Nel corso della giornata le condizioni meteo causeranno soprattutto sui pendii soleggiati un ammorbidimento del manto nevoso.

La parte superiore del manto nevoso ha subito un metamorfismo costruttivo, soprattutto sui pendii ombreggiati in quota.

Sulla dura superficie del manto nevoso sussiste un pericolo di caduta nelle zone ripide.

Tendenza

Il tempo sarà mite. Il pericolo di valanghe di neve umida e bagnata aumenterà leggermente nel corso della giornata.

Grado di pericolo 1 - Debole

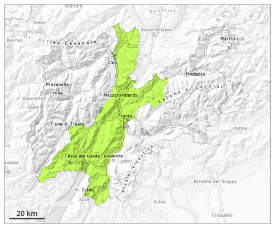

Tendenza: pericolo valanghe stabile
per Mercoledì il 11.03.2026

Strati deboli persistenti

Limite del bosco

Gli strati deboli presenti nella neve vecchia possono distaccarsi ancora a livello isolato.

Le valanghe possono a livello molto isolato subire un distacco nella neve vecchia e, sui pendii esposti a nord ovest, nord e nord est, raggiungere dimensioni medie a livello isolato. Ciò da parte di un singolo appassionato di sport invernali.

Con il rialzo termico diurno, sono possibili isolate valanghe di neve bagnata.

Manto nevoso

Situazione tipo st.1: strato debole persistente basale | st.10: situazione primaverile

Sui pendii ombreggiati: Specialmente sui pendii esposti a nord ovest, nord e nord est, all'interno del manto di neve vecchia si trovano strati fragili instabili.

Sui pendii esposti al sole: Le condizioni meteo hanno causato al di sotto dei 2500 m circa un inumidimento del manto nevoso.

Tendenza

Il tempo sarà mite. Il pericolo di valanghe di neve umida e bagnata aumenterà leggermente nel corso della giornata.