aineva.it

Mittwoch 18.03.2026

Veröffentlicht am 17.03.2026 um 17:00

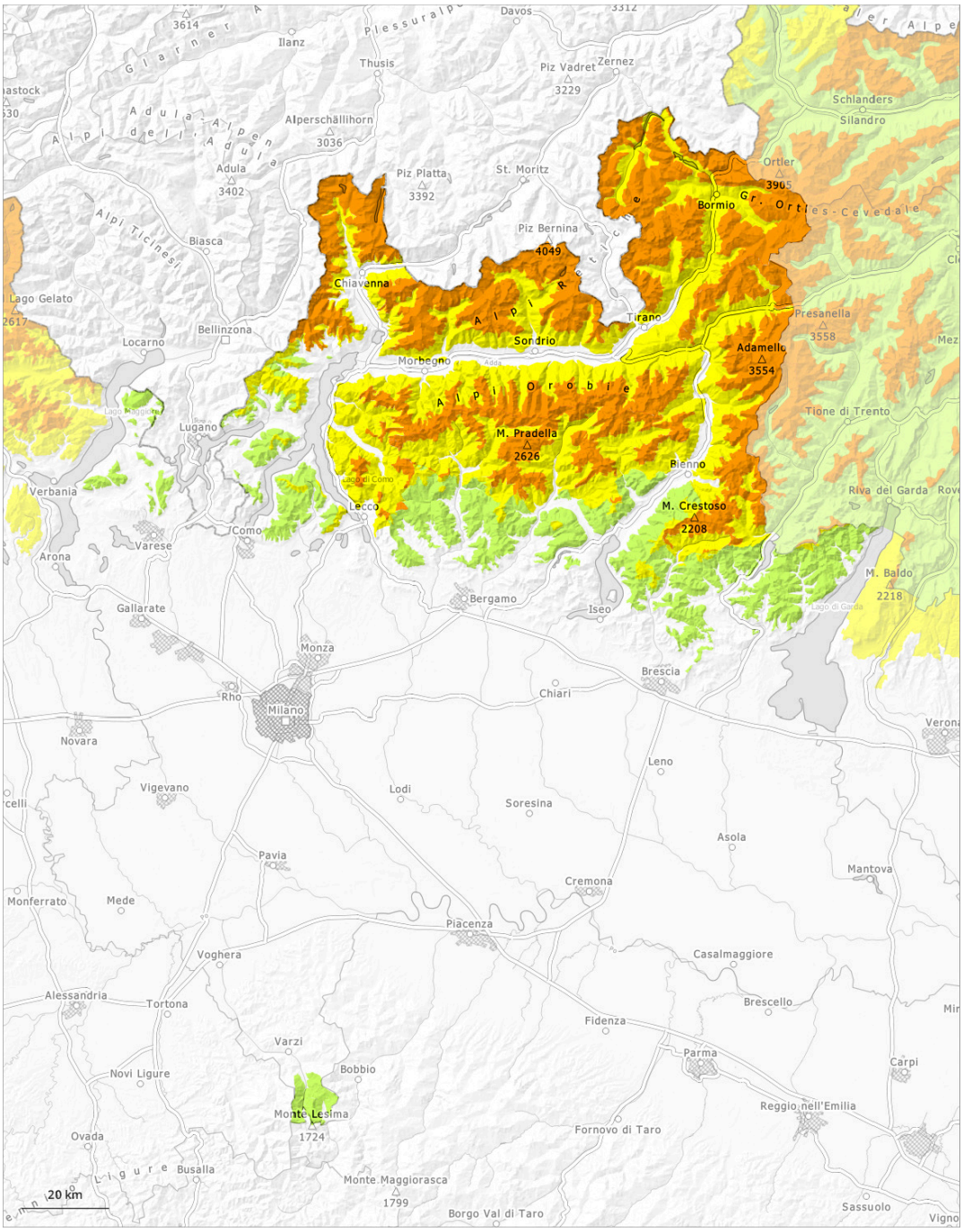

1	2	3	4	5
gering	mäßig	erheblich	groß	sehr groß

Gefahrenstufe 3 - Erheblich

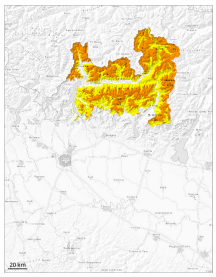

Waldgrenze

Tendenz: Lawinengefahr bleibt gleich
am Donnerstag, den 19.03.2026

Triebschnee

Waldgrenze

Altschnee

1900m

Der starke Wind hat Neu- und Altschnee intensiv verfrachtet. Triebschnee ist die Hauptgefahr.

Der starke Wind hat Neu- und Altschnee intensiv verfrachtet. Die Triebschneeansammlungen entstanden besonders in Rinnen, Mulden und hinter Geländekanten. Die frischen Triebschneeansammlungen können leicht ausgelöst werden oder spontan abgleiten. In der Altschneedecke sind an Nordwest-, Nord- und Nordosthängen Schwachschichten vorhanden. Lawinen können im Altschnee anbrechen vor allem an Nordwest-, Nord- und Nordosthängen groß werden.
Schneesport abseits gesicherter Pisten erfordert Erfahrung und große Zurückhaltung.

Schneedecke

Gefahrenmuster gm.6: lockerer schnee und wind | gm.1: bodennahe schwachschicht

Der viele Neuschnee vom Wochenende und die mit dem starken Wind entstandenen Triebschneeansammlungen liegen auf einer ungünstigen Altschneeoberfläche.
Der starke Wind hat den Neuschnee intensiv verfrachtet. In der Altschneedecke sind besonders an Schattenhängen einzelne Schwachschichten vorhanden. Stellenweise können Lawinen vor allem an Nordwest-, Nord- und Nordosthängen in tiefen Schichten ausgelöst werden.

Gefahrenstufe 2 - Mäßig

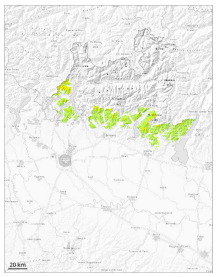

1500m

Tendenz: Lawinengefahr bleibt gleich
am Donnerstag, den 19.03.2026

Triebschnee

1500m

Nassschnee

1300m

Triebschnee und Nassschnee sind die Hauptgefahr.

In Gipfellagen lokal gefährliche Lawinensituation.
Die Triebschneeansammlungen sind gut erkennbar und leicht auslösbar. Lawinen können bis auf den Boden durchreißen und teils mittlere Größe erreichen.

Schneedecke

Gefahrenmuster gm.6: lockerer schnee und wind | gm.10: frühjahrssituation

Die Sonneneinstrahlung führt im Tagesverlauf zu einer raschen Anfeuchtung der Schneedecke.

Gefahrenstufe 1 - Gering

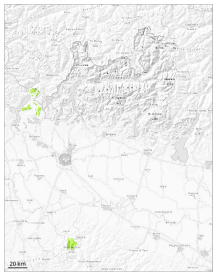

1

Tendenz: Lawinengefahr bleibt gleich
am Donnerstag, den 19.03.2026

Nassschnee

N
S

1300m

Nassschnee ist die Hauptgefahr.

Der Neuschnee liegt auf einer feuchten Altschneedecke. Oberhalb von rund 1300 m sind kleine feuchte und nasse Lawinen möglich.

Schneedecke

Gefahrenmuster gm.10: frühjahrssituation

Die Schneedecke ist meist feucht.