Freitag 20.03.2026

Veröffentlicht am 19.03.2026 um 17:00

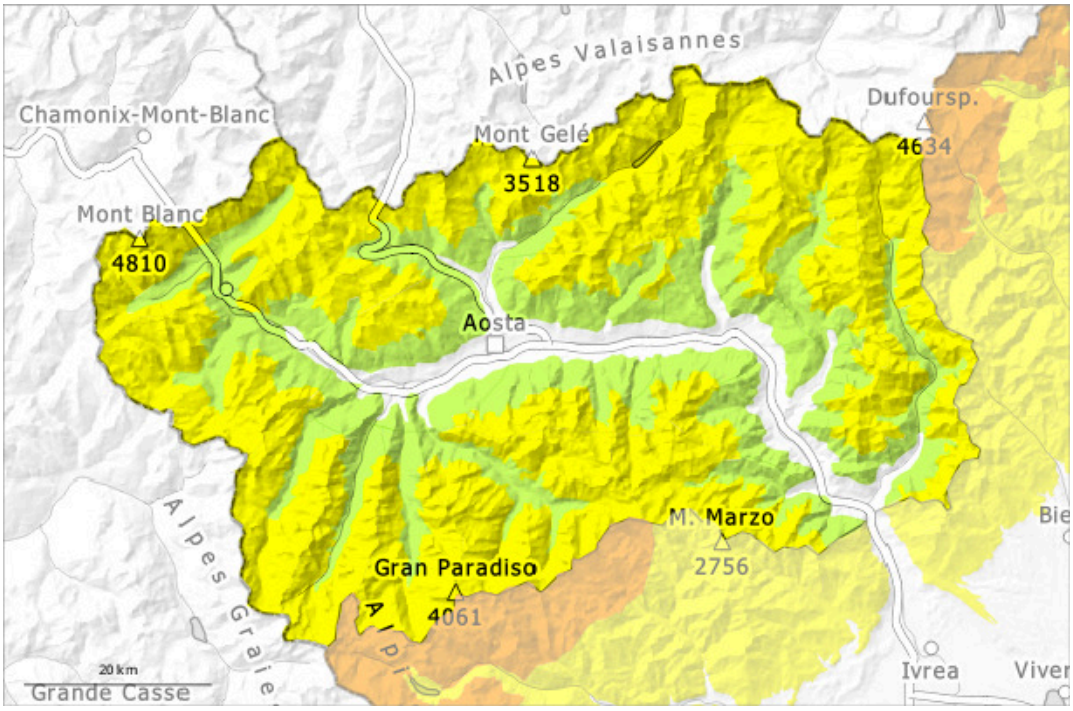

1	2	3	4	5
gering	mäßig	erheblich	groß	sehr groß

Gefahrenstufe 2 - Mäßig

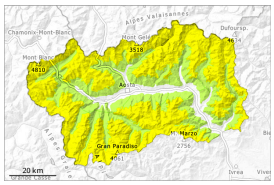

Tendenz: Lawinengefahr bleibt gleich
am Samstag, den 21.03.2026

Triebschnee

Triebschnee ist die Hauptgefahr.

Die Triebschneeansammlungen der letzten Tage bleiben v.a. an Schattenhängen teilweise störanfällig. Mit dem Südostwind wuchsen sie am Mittwoch etwas an.
Besonders Kammlagen, Rinnen und Mulden extremes Steilgelände: Die Triebschneeansammlungen können teilweise von einzelnen Wintersportlern ausgelöst werden.
Die Tourenverhältnisse sind mehrheitlich günstig. Triebschnee beachten.

Schneedecke

Am Sonntag fielen in den östlichen und südöstlichen Teilen der Region auf einer Höhe von etwa 1500 m flächendeckend 50 bis 100 cm Schnee, im übrigen Gebiet 30 bis 40 cm. Die Wetterbedingungen erlaubten eine deutliche Setzung der Schneedecke.
Die Schneeoberfläche gefriert tragfähig. Sonne und Wärme führen ab dem Mittag an sehr steilen Sonnenhängen unterhalb von rund 2400 m zu einer allmählichen Aufweichung der Schneedecke.
Besonders Kammlagen aller Expositionen: Der teilweise starke Wind hat den Neuschnee verfrachtet. Dort liegen je nach Windeinfluss sehr unterschiedliche Schneehöhen.
In der Schneedecke sind v.a. an steilen Schattenhängen Schwachschichten vorhanden.

Tendenz

Die Wetterbedingungen erlauben v.a. an Sonnenhängen eine Verfestigung der oberflächennahen Schneeschichten.