aineva.it

Lundi 02.02.2026

Update du 02 02 2026, 08:00

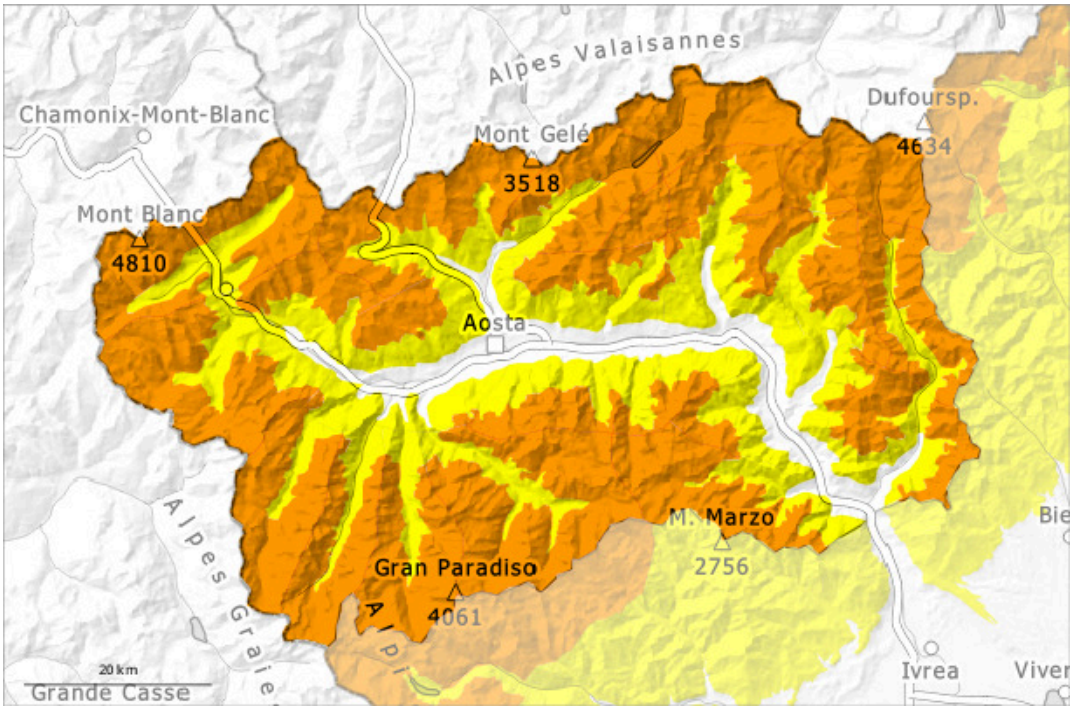

1	2	3	4	5
faible	limité	marqué	fort	très fort

Degré de danger 3 - Marqué

2200m

Tendance: danger d'avalanche constant
leMardi 03 02 2026

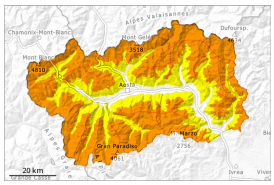

Neige ancienne (Sous-couche fragile persistante)

2200m

Neige soufflée (Neige ventée)

Limite de la forêt

Attention à la neige soufflée et neige ancienne fragile. Avec la neige fraîche et le vent les endroits dangereux se multiplient le soir.

La neige fraîche tombée la semaine dernière, et en particulier les accumulations de neige soufflée, tantôt poudreuse, tantôt dure, recouvrent une fine couche de neige ancienne. Des amateurs de sports d'hiver seuls peuvent toujours déclencher des avalanches, pouvant atteindre une taille moyenne. Elles sont généralement superficielles, prudence surtout dans les combes, couloirs et derrière les ruptures de terrain et sur les pentes très raides.
Les avalanches peuvent être déclenchées dans les couches profondes sur les pentes très raides à l'ombre et atteindre une grande taille de manière isolée. Ce sont les pentes encore peu fréquentées cet hiver où des endroits fragiles sont présents dans la neige ancienne qui sont particulièrement défavorables. Des bruits sourds isolés ainsi que des fissures lors du passage sur le manteau neigeux sont des signes d'alarme qui attirent l'attention sur le danger.
Un choix prudent d'itinéraire et des distances de délestage sont recommandés.
Le soir il tombera un peu de neige. Le vent souffle modérément à fortement. Ces conditions météorologiques empêchent une amélioration des conditions.

Manteau neigeux

Modèles de danger md.6: froid, neige légère et vent | md.1: sous-couche fragile persistante

Des accumulations de neige soufflée se sont formées avec la neige fraîche et le vent de secteur nord-ouest modéré à fort au-dessus de la limite de la forêt.
Dans le manteau neigeux ancien des couches fragiles ayant subi une métamorphose constructive à grains anguleux sont présentes, surtout sur les pentes exposées à l'ouest, au nord et à l'est.
Avec le rayonnement solaire une croûte de surface s'est formée dans les derniers jours, surtout sur les pentes très raides exposées au sud.

Depuis jeudi, surtout dans les zones frontalières avec la Suisse et la France, de nombreux départs spontanés et provoqués d'avalanches de plaques ont été observés.

Tendance

Le vent souffle modérément à fortement. Jusqu'à midi il tombera un peu de neige. Des accumulations de neige soufflée supplémentaires se forment avec la neige fraîche et le vent de secteur sud-est modéré à fort.