Samedi 14.03.2026

Publié 13 03 2026, 17:00

Matin

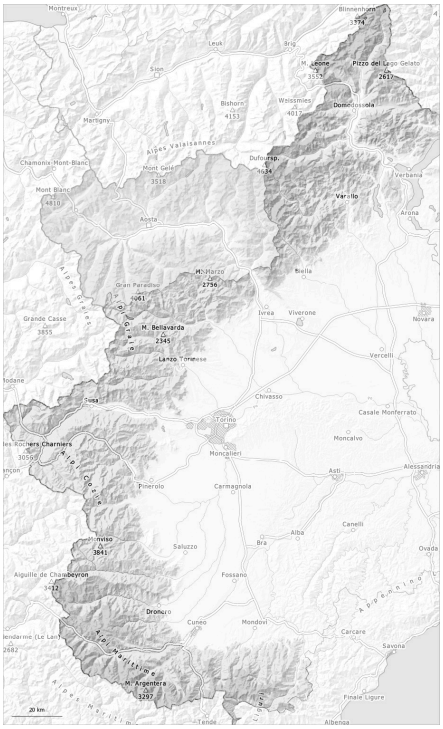

Après-midi

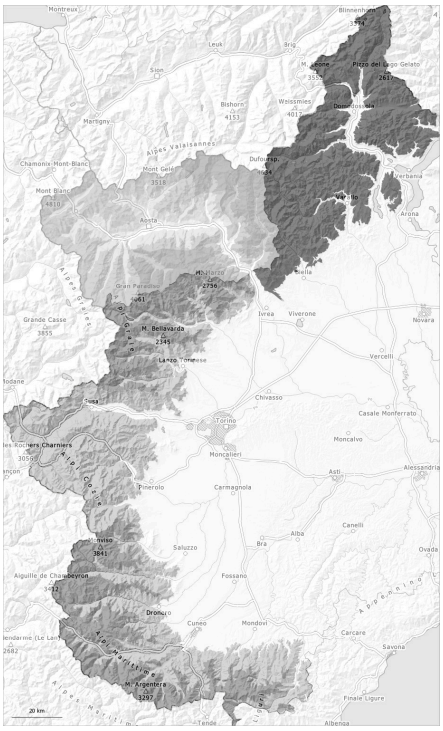

1	2	3	4	5
faible	limité	marqué	fort	très fort

Degré de danger 4 - Fort

AM:

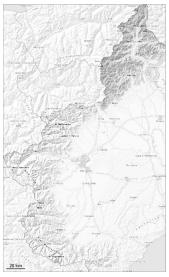

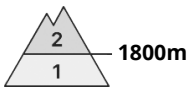

Tendance: Augmentation du danger d'avalanche
leDimanche 15 03 2026

Neige fraîche

PM:

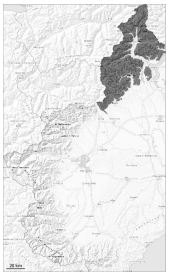

Tendance: Augmentation du danger d'avalanche
leDimanche 15 03 2026

Neige fraîche

Avec l'intensification des précipitations le danger d'avalanches augmente rapidement l'après-midi jusqu'au degré 4, "fort".

Il tombe beaucoup de neige. Avec l'intensification des chutes de neige le nombre et l'étendue des endroits dangereux augmentent à partir de midi. L'après-midi en général le degré de danger 4, "fort" sera atteint. Avec la neige fraîche et le vent fort de plus en plus nombreuses avalanches de grande taille sont à attendre à toutes les expositions.
Les avalanches peuvent s'avancer jusqu'au fond des vallées et menacer par endroits les voies de communication exposées.

Il est vivement déconseillé d'effectuer des randonnées à ski, descentes hors-piste et randonnées en raquettes.

Manteau neigeux

Modèles de danger md.6: froid, neige légère et vent

Le manteau neigeux ancien est bien solidifié, avec une croûte de regel souvent porteuse à la surface. Jusqu'à dimanche il tombera en général beaucoup de neige. La neige fraîche ne se lie que lentement avec la neige ancienne.
Le vent du sud transporte intensivement la neige fraîche.

Aux altitudes moyennes et élevées: Dans le manteau neigeux ancien des couches fragiles isolées sont présentes, spécialement sur les pentes à l'ombre.

Tendance

Jusqu'à dimanche il tombera beaucoup de neige.

> La neige fraîche ne se lie que lentement avec la neige ancienne à toutes les expositions.

Degré de danger 3 - Marqué

AM:

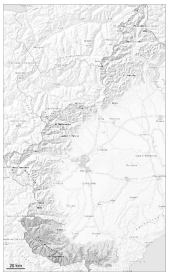

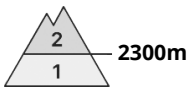

Tendance: Augmentation du danger d'avalanche
leDimanche 15 03 2026

Neige soufflée
(Neige ventée)

PM:

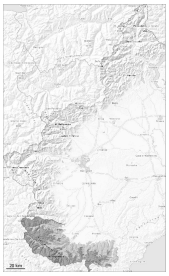

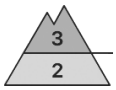

Tendance: Augmentation du danger d'avalanche
leDimanche 15 03 2026

Neige fraîche

Neige fraîche

Augmentation progressive du danger d'avalanches avec la neige fraîche et le vent fort.

Dans les derniers jours il est tombé au-dessus d'environ 1800 m jusqu'à 20 cm de neige, localement plus. À partir de midi il tombera de la neige au-dessus d'environ 1300 m. Le vent souffle en général fortement.
Des accumulations de neige soufflée susceptibles d'être déclenchées se forment avec la neige fraîche et le vent de secteur sud fort l'après-midi surtout à moyenne et haute altitude. Avec l'intensification des chutes de neige des avalanches de moyenne et rarement grande taille sont à attendre à toutes les expositions et au-dessus d'environ 1500 m.

Les randonnées à ski, descentes hors-piste et randonnées en raquettes demandent une grande prudence et retenue.

Manteau neigeux

Modèles de danger md.6: froid, neige légère et vent

Mardi il est tombé au-dessus d'environ 1600 m en général de 15 à 20 cm de neige, localement jusqu'à 30 cm. Elle est mal liée par endroits avec la neige ancienne.
Jusqu'à dimanche il tombera en général de la neige au-dessus d'environ 1000 m. La neige fraîche ne se lie que lentement avec la neige ancienne.
Le vent du sud transporte intensivement la neige fraîche.

En général on observe encore beaucoup de neige.

Tendance

Augmentation du danger d'avalanches avec la chute de neige.

Degré de danger 3 - Marqué

AM:

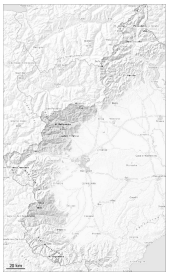

Tendance: Augmentation du danger d'avalanche
leDimanche 15 03 2026

PM:

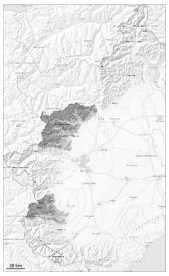

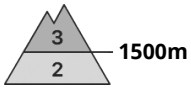

Tendance: Augmentation du danger d'avalanche
leDimanche 15 03 2026

Neige fraîche

Neige fraîche

Augmentation progressive du danger d'avalanches avec la neige fraîche et le vent fort.

À partir de midi il tombera de la neige au-dessus d'environ 1300 m. Le vent souffle en général fortement. Des accumulations de neige soufflée susceptibles d'être déclenchées se forment avec la neige fraîche et le vent de secteur sud fort l'après-midi surtout à moyenne et haute altitude. Avec l'intensification des chutes de neige des avalanches de moyenne et rarement grande taille sont à attendre à toutes les expositions et au-dessus d'environ 1500 m.

Les randonnées à ski, descentes hors-piste et randonnées en raquettes demandent une grande prudence et retenue.

Manteau neigeux

Modèles de danger md.6: froid, neige légère et vent

Le manteau neigeux ancien est bien solidifié, avec une surface constituée de neige meuble, qui repose sur une croûte de regel souvent porteuse.
Jusqu'à dimanche il tombera en général de la neige au-dessus d'environ 1200 m. La neige fraîche ne se lie que lentement avec la neige ancienne.
Le vent du sud transporte intensivement la neige fraîche.

Aux altitudes moyennes et élevées: Dans le manteau neigeux ancien des couches fragiles isolées sont présentes, spécialement sur les pentes à l'ombre.

Surtout à proximité des sommets il y a peu de neige.

Tendance

Augmentation du danger d'avalanches avec la chute de neige.

Degré de danger 2 - Limité

AM:

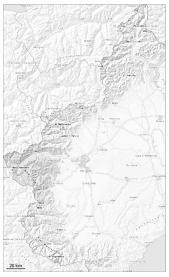

Tendance: Augmentation du danger d'avalanche
leDimanche 15 03 2026

PM:

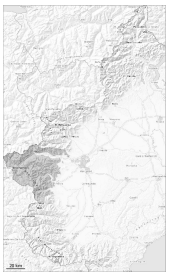

Tendance: Augmentation du danger d'avalanche
leDimanche 15 03 2026

Neige fraîche

Augmentation progressive du danger d'avalanches avec la neige fraîche et le vent fort.

À partir de midi il tombera de la neige au-dessus d'environ 1300 m. Le vent souffle en général fortement. Des accumulations de neige soufflée susceptibles d'être déclenchées se forment avec la neige fraîche et le vent de secteur sud fort l'après-midi surtout à moyenne et haute altitude. Avec l'intensification des chutes de neige des avalanches de petite et moyenne taille sont à attendre à toutes les expositions.
La neige fraîche repose sur une couche assez favorable de neige ancienne.

Des couches fragiles dans la neige ancienne peuvent être déclenchées de manière isolée et généralement avec une surcharge importante, spécialement en altitude. Ceci surtout sur les pentes extrêmement raides à l'ombre au-dessus d'environ 2700 m.

Manteau neigeux

Modèles de danger md.6: froid, neige légère et vent

Le manteau neigeux ancien est bien solidifié, avec une surface constituée de neige meuble, qui repose sur une croûte de regel souvent porteuse.
Jusqu'à dimanche il tombera en général de la neige au-dessus d'environ 1200 m. La neige fraîche ne se lie que lentement avec la neige ancienne.
Le vent du sud transporte intensivement la neige fraîche.

Aux altitudes moyennes et élevées: Dans le manteau neigeux ancien des couches fragiles isolées sont présentes, spécialement sur les pentes à l'ombre.
Surtout à proximité des sommets il y a peu de neige.

Tendance

Augmentation du danger d'avalanches avec la chute de neige.