Domenica 19.04.2026

Pubblicato il 18.04.2026 alle ore 17:00

Mattina

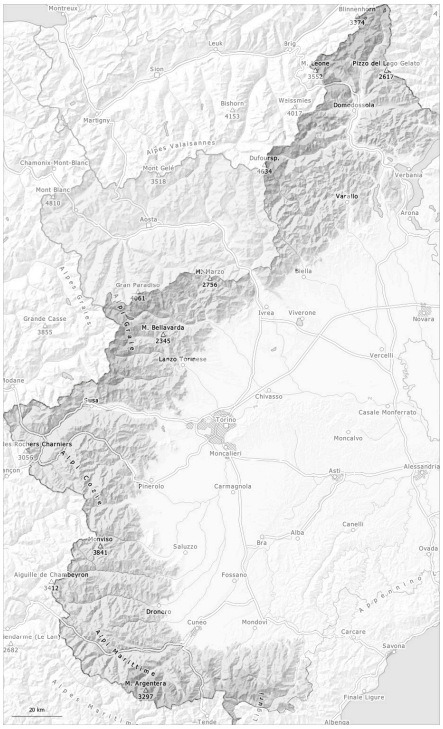

pomeriggio

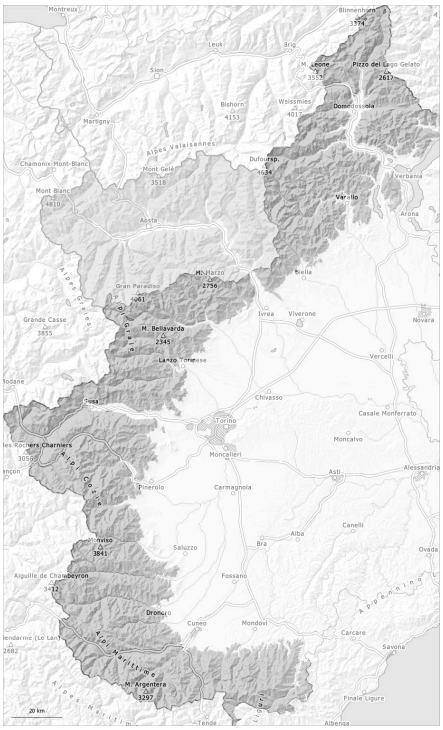

1	2	3	4	5
debole	moderato	marcato	forte	molto forte

Grado di pericolo 2 - Moderato

AM:

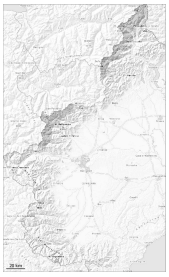

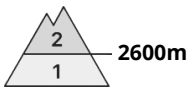

Tendenza: pericolo valanghe stabile
per Lunedì il 20.04.2026

Strati deboli persistenti

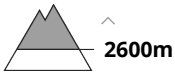

PM:

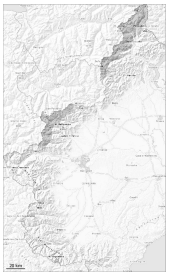

Tendenza: pericolo valanghe stabile
per Lunedì il 20.04.2026

Strati deboli persistenti

Neve bagnata

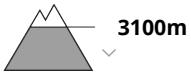

Al mattino le condizioni sono primaverili. Il pericolo di valanghe umide e bagnate aumenterà nel corso della giornata.

La superficie del manto nevoso riuscirà a rigelarsi e a essere portante. A partire dalla mattinata le condizioni meteo causeranno un progressivo inumidimento del manto nevoso.

Con l'umidificazione, dai bacini di alimentazione non ancora scaricati e sui pendii molto ripidi sono ancora possibili valanghe per scivolamento di neve e colate umide di piccole e medie dimensioni.
Ad alta quota e in alta montagna: Gli strati superficiali di neve possono distaccarsi a livello isolato in seguito al passaggio di un singolo appassionato di sport invernali.

A partire dalla mattinata il tempo sarà in parte nuvoloso. Le escursioni dovrebbero iniziare e terminare in tempo.

Manto nevoso

Situazione tipo st.10: situazione primaverile

Al di sotto dei 3000 m circa: Il manto nevoso è umido, con una crosta da rigelo in superficie. La superficie del manto nevoso si ammorbidirà già al mattino.

Con le temperature miti e la pioggia mista a neve, durante il fine settimana il manto nevoso si assesterà.

Ciò soprattutto alle quote di bassa e media montagna.

L'alta umidità dell'aria causerà un inumidimento del manto nevoso. Ciò soprattutto sui pendii soleggiati alle quote medie e alte e a tutte le esposizioni alle quote di bassa e media montagna.
Al di sotto dei 2400 m circa è presente solo poca neve sui pendii esposti a sud.

Tendenza

Lunedì: A livello locale, cadrà poca neve. Il pericolo di valanghe rimarrà invariato.

Grado di pericolo 2 - Moderato

AM:

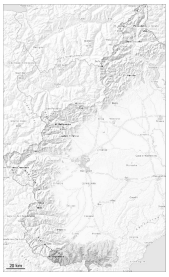

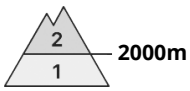

Tendenza: pericolo valanghe stabile
per Lunedì il 20.04.2026

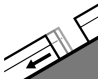

Valanghe di slittamento

PM:

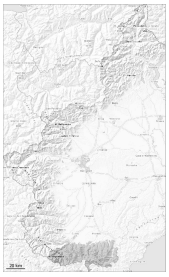

Tendenza: pericolo valanghe stabile
per Lunedì il 20.04.2026

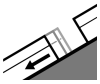

Valanghe di slittamento

Neve bagnata

Il pericolo di valanghe umide e bagnate aumenterà nel corso della giornata.

La superficie del manto nevoso non riuscirà a rigelarsi bene e si ammorbidirà già al mattino.
Con l'umidificazione, specialmente sui pendii molto ripidi e sui pendii ripidi rocciosi sono ancora possibili colate e valanghe umide di piccole e, a livello isolato, di medie dimensioni. Anche durante la notte saranno possibili isolate valanghe per scivolamento di neve.

Ad alta quota e in alta montagna: Gli strati superficiali di neve possono distaccarsi a livello isolato in seguito al passaggio di un singolo appassionato di sport invernali.
I distacchi spontanei di valanghe e gli sprofondamenti nel manto di neve vecchia mostrano la debole struttura del manto nevoso.

Le escursioni dovrebbero terminare in tempo.

Manto nevoso

Situazione tipo st.10: situazione primaverile

Il manto nevoso è umido, con una crosta da rigelo in superficie.

Nel corso della giornata le condizioni meteo primaverili causeranno un rapido inumidimento del manto nevoso.
Al di sotto dei 2400 m circa è presente solo poca neve sui pendii esposti a sud. Al di sopra dei 1600 m circa

c'è tuttora molta neve sui pendii esposti a nord.

Tendenza

Lunedì: A livello locale, cadrà poca pioggia. Il pericolo di valanghe rimarrà invariato.

Grado di pericolo 2 - Moderato

AM:

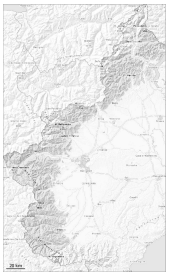

Tendenza: pericolo valanghe stabile
per Lunedì il 20.04.2026

PM:

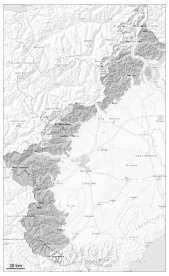

Tendenza: pericolo valanghe stabile
per Lunedì il 20.04.2026

Neve bagnata

2600m

Neve bagnata

2600m

L'irraggiamento notturno sarà parzialmente ridotto. Sono ancora possibili colate e valanghe umide.

Notte in parte coperta soprattutto sulle Prealpi. La superficie del manto nevoso non riuscirà a rigelarsi bene.
A partire dalla mattinata il tempo sarà in parte nuvoloso. Il pericolo di valanghe umide e bagnate aumenterà già durante la mattinata.

Con l'umidificazione, specialmente sui pendii molto ripidi sono ancora possibili valanghe umide e bagnate di piccole e medie dimensioni.

Le escursioni dovrebbero iniziare e terminare in tempo.

Manto nevoso

Situazione tipo st.10: situazione primaverile

L'irraggiamento notturno è stato parzialmente ridotto.
La superficie del manto nevoso riuscirà a rigelarsi e a essere portante solo ad alta quota e si ammorbidirà più rapidamente del giorno precedente. Ciò soprattutto al di sotto del limite del bosco.

Al di sotto dei 2200 m circa non c'è neve sui pendii esposti a sud.

Soprattutto sulle Prealpi, cadrà un po' di pioggia. Con le temperature miti e l'alta umidità dell'aria, nei

prossimi giorni il manto nevoso non riuscirà a consolidarsi.

Tendenza

Lunedì: Cadrà poca pioggia. Il pericolo di valanghe rimarrà invariato.