Venerdì 20.03.2026

Pubblicato il 19.03.2026 alle ore 17:00

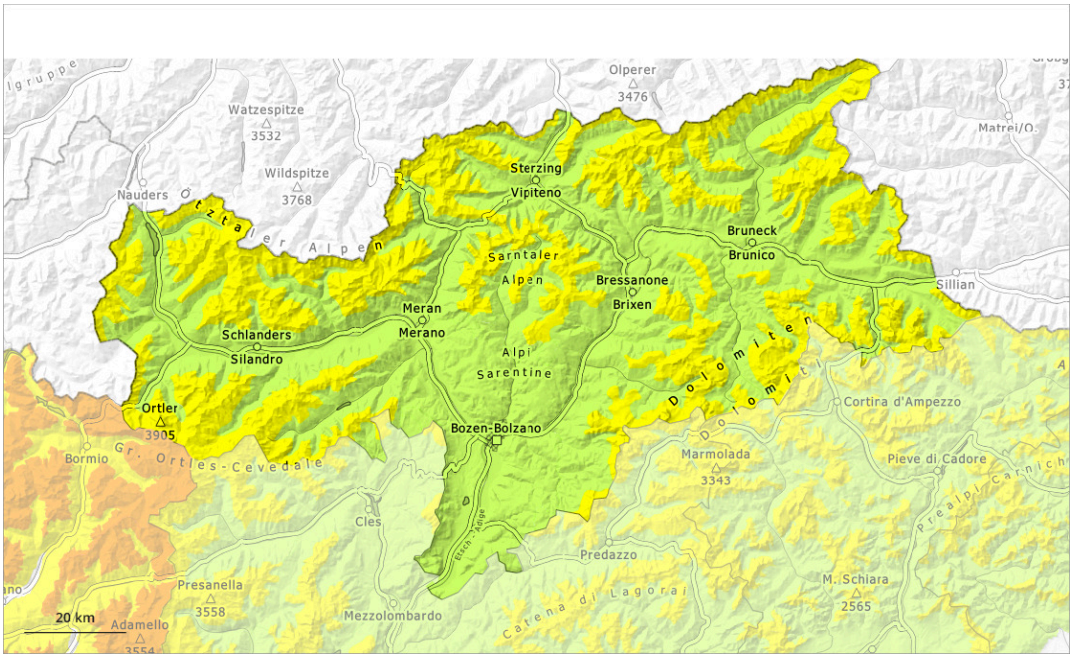

1	2	3	4	5
debole	moderato	marcato	forte	molto forte

Grado di pericolo 2 - Moderato

2200m

Tendenza: pericolo valanghe stabile
per Sabato il 21.03.2026

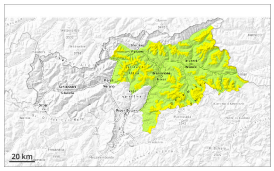

Lastrone da vento

2200m

Strati deboli persistenti

2200m

Attenzione alla neve ventata recente. La neve vecchia con strati deboli persistenti richiede attenzione.

I nuovi e i vecchi accumuli di neve ventata possono ancora subire un distacco provocato soprattutto sui pendii esposti da ovest a nord sino a est al di sopra dei 2200 m circa. Ciò in alcuni punti già da parte di un singolo appassionato di sport invernali. Tali punti pericolosi si trovano nelle conche, nei canaloni e dietro ai cambi di pendenza.

Le valanghe possono a livello isolato staccarsi negli strati basali del manto e raggiungere dimensioni medie. I punti pericolosi si trovano soprattutto sui pendii molto ripidi esposti a ovest, nord ed est al di sopra dei 2200 m circa. Tali punti pericolosi sono rari ma appena individuabili.

Manto nevoso

Situazione tipo st.6: neve a debole coesione e vento | st.7: passaggio da poca a molta neve

Con vento forte proveniente da direzioni variabili si sono formati accumuli di neve ventata. Questi ultimi poggiano su una sfavorevole superficie del manto di neve vecchia al di sopra dei 2200 m circa.

Sui pendii esposti a ovest, nord ed est, nella parte basale del manto nevoso si trovano strati fragili instabili. Ciò soprattutto al di sopra dei 2200 m circa.

Sui pendii ripidi esposti al sole: Nel corso della giornata l'irradiazione solare causerà un graduale inumidimento del manto nevoso.

Tendenza

Le condizioni meteo consentiranno una stabilizzazione degli accumuli di neve ventata. Nel corso della giornata l'irradiazione solare causerà sui pendii soleggiati molto ripidi un ammorbidimento del manto nevoso. La neve vecchia con strati deboli persistenti richiede attenzione.

Grado di pericolo 2 - Moderato

2200m

Tendenza: pericolo valanghe stabile
per Sabato il 21.03.2026

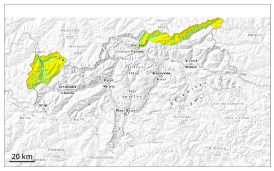

Lastrone da vento

2200m

Strati deboli persistenti

2200m

La neve ventata e la neve vecchia con strati deboli persistenti richiedono attenzione.

Gli accumuli di neve ventata meno recenti in alcuni punti possono facilmente subire un distacco, soprattutto sui pendii molto ripidi esposti a ovest, nord ed est al di sopra dei 2200 m circa. Punti pericolosi si trovano nelle conche, nei canaloni e dietro ai cambi di pendenza. Essi sono facilmente individuabili dall'escursionista esperto. Sono possibili valanghe di piccole e, a livello isolato, di medie dimensioni.

Inoltre, isolate valanghe possono staccarsi negli strati basali del manto. Tali punti pericolosi sono rari ma appena individuabili. Sfavorevoli sono principalmente i punti di passaggio da poca a molta neve, (--).

Manto nevoso

Situazione tipo st.6: neve a debole coesione e vento | st.7: passaggio da poca a molta neve

Sui pendii esposti a ovest, nord ed est al di sopra dei 2200 m circa:
Gli accumuli di neve ventata poggiano su una sfavorevole superficie del manto di neve vecchia. Nella parte basale del manto nevoso si trovano strati fragili instabili.

Sui pendii ripidi esposti al sole: Il sole e il calore causeranno un inumidimento del manto nevoso.

Tendenza

Le condizioni meteo consentiranno una stabilizzazione degli accumuli di neve ventata. Nel corso della giornata l'irradiazione solare causerà sui pendii soleggiati molto ripidi un ammorbidimento del manto nevoso. La neve vecchia con strati deboli persistenti richiede attenzione.

Grado di pericolo 2 - Moderato

2200m

Tendenza: pericolo valanghe stabile
per Sabato il 21.03.2026

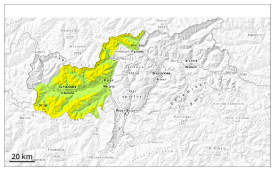

Lastrone da vento

2200m

Strati deboli persistenti

2200m

Le valanghe possono in parte subire un distacco negli strati superficiali del manto. La neve vecchia con strati deboli persistenti richiede attenzione.

Le valanghe possono in parte distaccarsi coinvolgendo gli strati superficiali del manto e raggiungere dimensioni medie, soprattutto sui pendii ombreggiati molto ripidi al di sopra dei 2200 m circa, come pure sui pendii soleggiati molto ripidi al di sopra dei 2500 m circa. Punti pericolosi si trovano nelle conche, nei canaloni e dietro ai cambi di pendenza.

Inoltre, isolate valanghe possono staccarsi negli strati basali del manto. I punti pericolosi si trovano soprattutto sui pendii molto ripidi esposti a ovest, nord ed est al di sopra dei 2200 m circa. Tali punti pericolosi sono rari ma appena individuabili. Sfavorevoli sono principalmente i punti di passaggio da poca a molta neve, (--). Le valanghe possono a livello isolato raggiungere grandi dimensioni.

Manto nevoso

Situazione tipo st.6: neve a debole coesione e vento | st.7: passaggio da poca a molta neve

Al di sopra dei 2200 m circa:
La neve fresca e gli accumuli di neve ventata che si sono formati con il vento poggiano su una sfavorevole superficie del manto di neve vecchia.
Sui pendii esposti a ovest, nord ed est, nella parte basale del manto nevoso si trovano strati fragili instabili.

Sui pendii ripidi esposti al sole: L'irradiazione solare causerà un inumidimento del manto nevoso.

Tendenza

Le condizioni meteo consentiranno una graduale stabilizzazione degli accumuli di neve ventata. Nel corso della giornata l'irradiazione solare causerà sui pendii soleggiati molto ripidi un ammorbidimento del manto nevoso. La neve vecchia con strati deboli persistenti richiede attenzione.

Grado di pericolo 1 - Debole

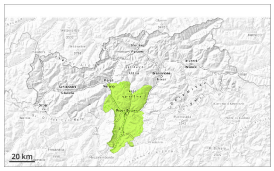

1

Tendenza: pericolo valanghe stabile
per Sabato il 21.03.2026

Debole pericolo di valanghe.

Con il rialzo termico diurno, sono possibili isolate scaricamenti e valanghe di neve umida, ma per lo più solo di piccole dimensioni, specialmente sui pendii ripidi estremi in seguito all'irradiazione solare.
Le valanghe asciutte possono distaccarsi soprattutto in seguito a un forte sovraccarico, tuttavia raggiungere per lo più piccole dimensioni. Isolati punti pericolosi si trovano sui pendii ombreggiati ripidi ad alta quota.

Manto nevoso

Situazione tipo st.10: situazione primaverile

Sui pendii ombreggiati: Specialmente sui pendii esposti a nord ovest, nord e nord est, all'interno del manto di neve vecchia si trovano, a livello isolato, strati fragili instabili.

Sui pendii esposti al sole: Il manto di neve vecchia è umido. Le condizioni meteo causeranno alle quote medie e alte un impregnamento del manto nevoso.

Tendenza

Debole pericolo di valanghe.