aineva.it

Mardi 28.04.2026

Publié 27 04 2026, 17:00

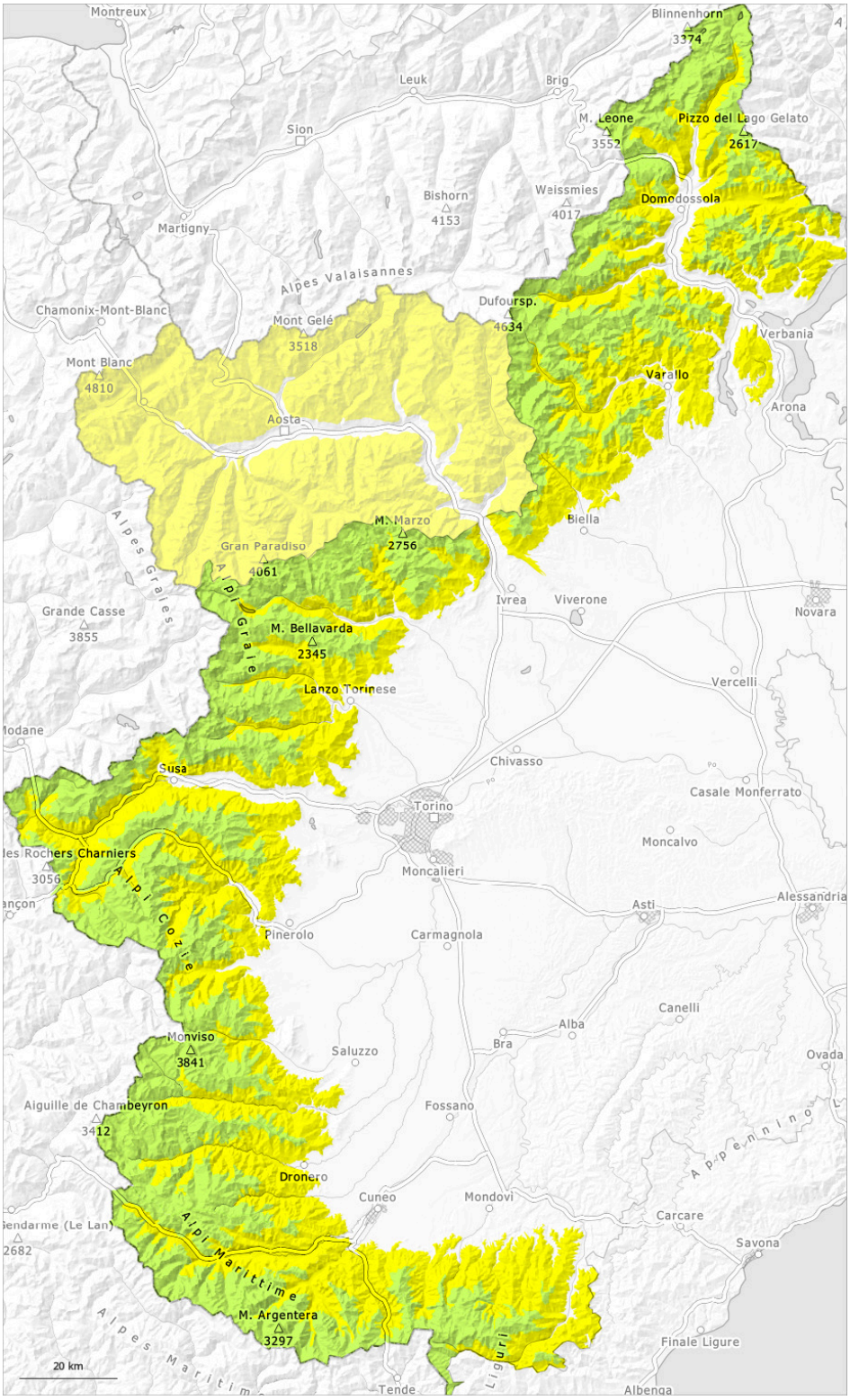

1	2	3	4	5
faible	limité	marqué	fort	très fort

Degré de danger 2 - Limité

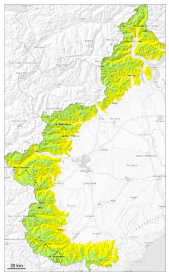

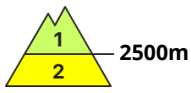

Tendance: danger d'avalanche constant
leMercredi 29 04 2026

Avalanches mouillées (Neige humide)

Des avalanches humides et mouillées sont le danger principal.

La surface de la neige est regelée sur une faible épaisseur et se ramollit rapidement.
Des avalanches et coulées mouillées sont possibles, également de taille moyenne. Ceci surtout à toutes les expositions en dessous d'environ 2500 m.
En haute montagne le danger d'avalanches humides et mouillées augmente au sein du degré de danger.
A ces endroits il existe en terrain raide un risque de chute.
À partir de midi il tombera de la pluie jusqu'à 2500 m.

Manteau neigeux

Modèles de danger md.3: pluie

Avec les fortes variations de température le manteau neigeux s'est solidifié. Ceci surtout sur les pentes raides ensoleillées à haute altitude et à toutes les expositions à moyenne altitude. Le manteau neigeux est assez homogène, avec une croûte de regel à la surface. Ceci surtout le matin.
Les conditions météorologiques entraînent en cours de journée une humidification rapide du manteau neigeux.
En dessous d'environ 2400 m il n'y a que peu de neige sur les pentes exposées au sud.