Mittwoch 29.04.2026

Veröffentlicht am 28.04.2026 um 17:00

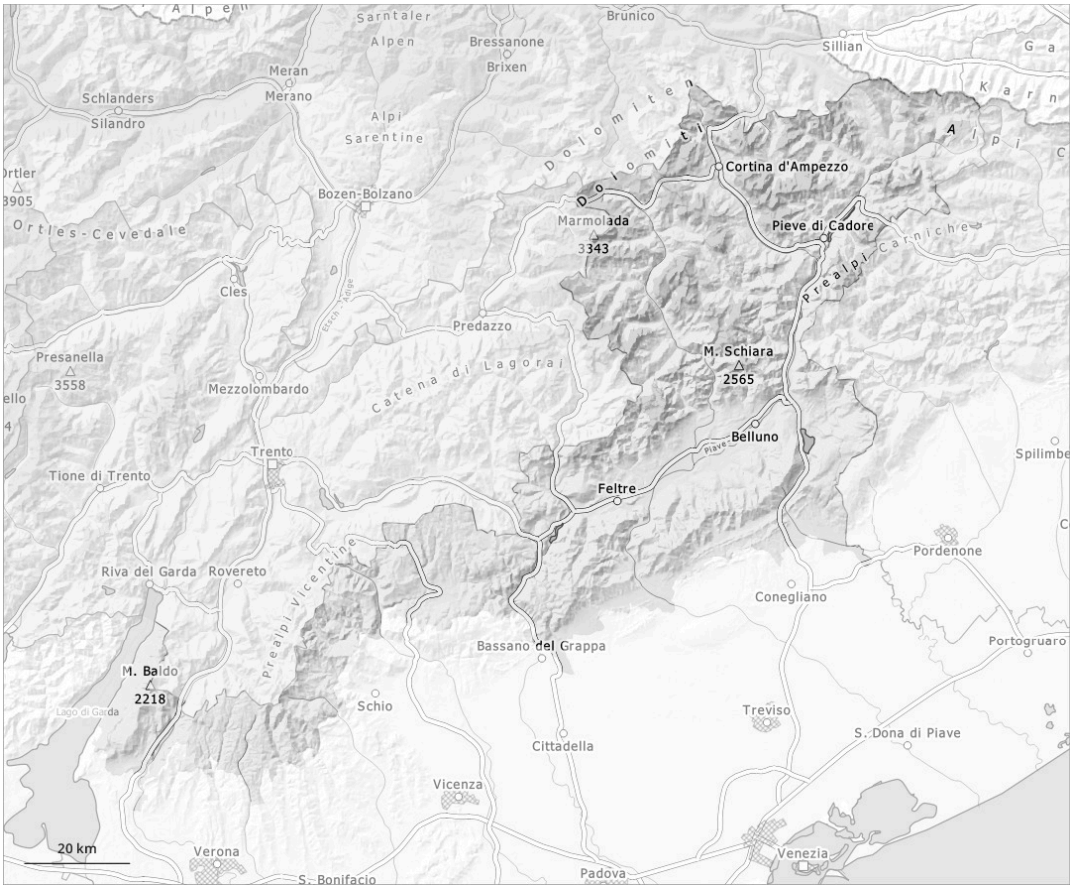

1	2	3	4	5
gering	mäßig	erheblich	groß	sehr groß

Gefahrenstufe 2 - Mäßig

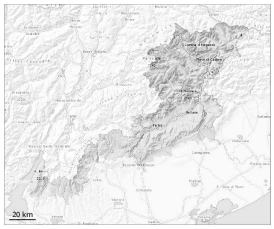

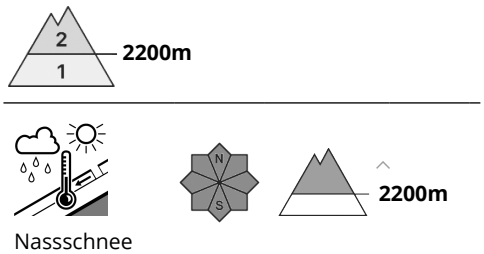

Die Gefahr von Nass- und Gleitschneelawinen steigt innerhalb der Gefahrenstufe an.

Schneedecke

Gefahrenmuster gm.10: frühjahrssituation

Mit der markanten Erwärmung und Regen bis in hohe Lagen entsteht eine heimtückische Lawinensituation. Der Regen führt an allen Expositionen zu einer zunehmenden Durchnässung der Schneedecke. Diese Bedingungen verursachen eine schnelle Schwächung der Schneedecke.