Sonntag 08.02.2026

Veröffentlicht am 07.02.2026 um 17:00

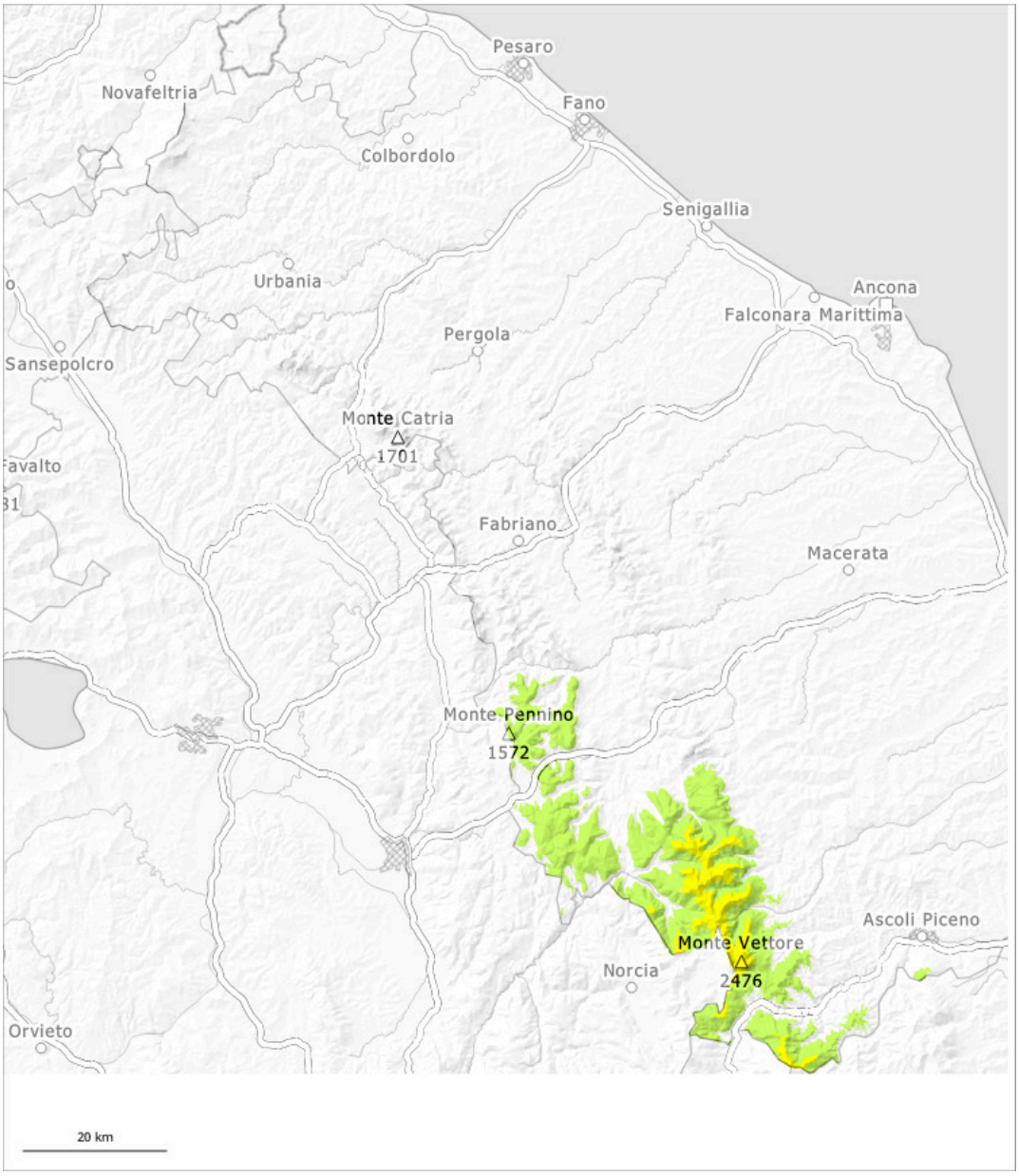

1	2	3	4	5
gering	mäßig	erheblich	groß	sehr groß

Gefahrenstufe 2 - Mäßig

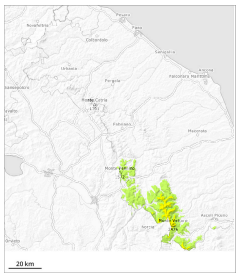

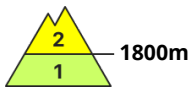

Tendenz: Lawinengefahr bleibt gleich
am Montag, den 09.02.2026

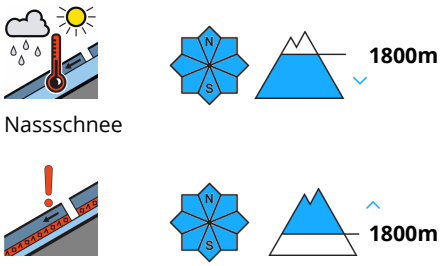

Schneebrettlawinen sind die Hauptgefahr. Es sind unterhalb von rund 2000 m kleine und vereinzelt mittlere feuchte und nasse Lawinen möglich.

Besonders ungünstig sind eher schneearme Stellen, wo Schwachstellen im Altschnee vorhanden sind. Lawinen können vor allem mit großer Belastung ausgelöst werden. In Rinnen und Mulden und im extremen Steilgelände sind einzelne kleine und vereinzelt mittlere feuchte Schneebrettlawinen möglich.

Schneedecke

In den letzten Tagen entstanden vor allem in Rinnen und Mulden meist kleine Triebschneeansammlungen. Der Neuschnee liegt stellenweise auf einer weichen Altschneeoberfläche.