Mittwoch 15.04.2026

Veröffentlicht am 14.04.2026 um 17:00

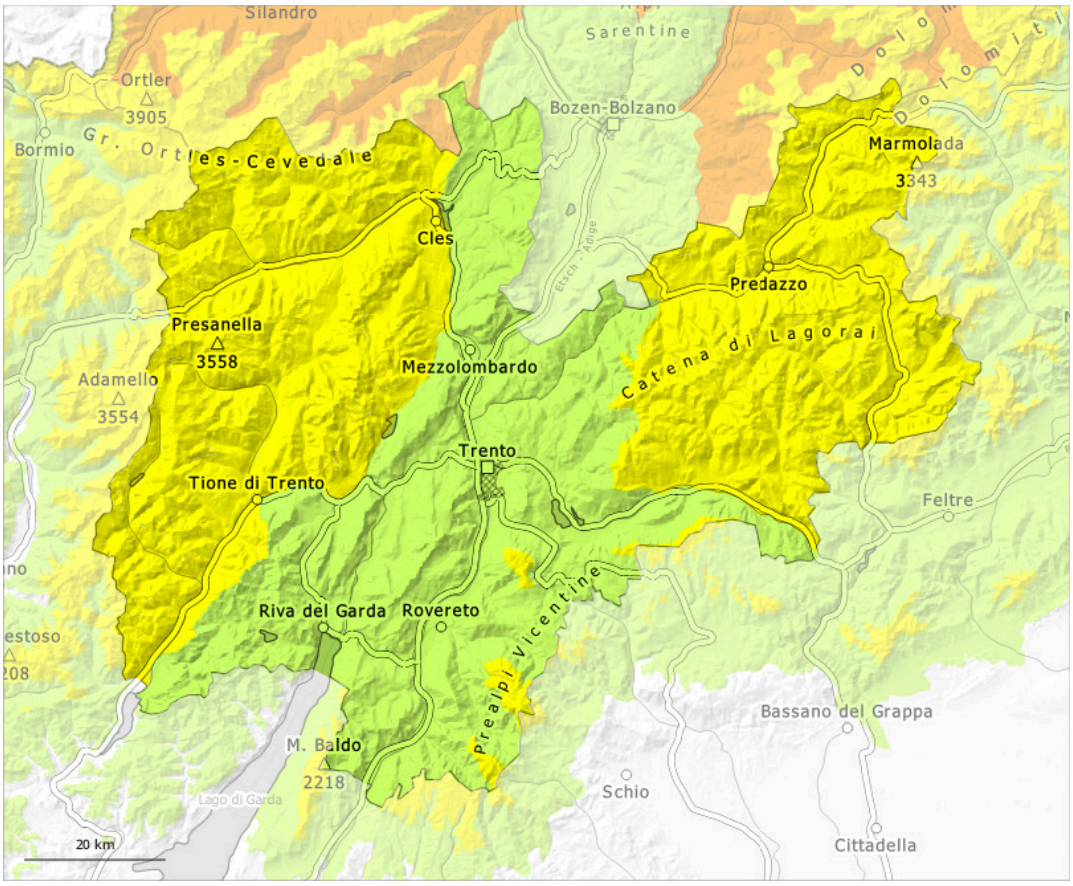

1	2	3	4	5
gering	mäßig	erheblich	groß	sehr groß

Gefahrenstufe 2 - Mäßig

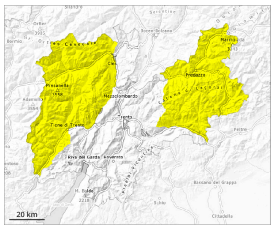

Tendenz: Lawinengefahr nimmt ab
am Donnerstag, den 16.04.2026

Nassschnee

Triebschnee

Altschnee

Nassschnee in mittleren Lagen. Triebschnee und schwacher Altschnee im Hochgebirge.

Mit dem Regen steigt die Auslösebereitschaft von nassen Lawinen v.a. an steilen Schattenhängen unterhalb von rund 2200 m an. Aus noch nicht entladenen Einzugsgebieten sind spontane Lawinen möglich, vereinzelt auch große.

Einzelne Gefahrenstellen für trockene Lawinen liegen an sehr steilen Schattenhängen oberhalb von rund 2200 m. Solche Gefahrenstellen sind schwer zu erkennen. Ungünstig sind besonders Übergänge von wenig zu viel Schnee.

Zudem sind die frischen Triebschneeansammlungen im Hochgebirge vereinzelt auslösbar. Triebschneeansammlungen sind meist klein.

Schneedecke

Gefahrenmuster gm.3: regen auf schnee | gm.1: bodennahe schwachschicht

Es fiel verbreitet Schnee oberhalb von rund 2000 m. Unterhalb von rund 1800 m liegt für Schneesport meist zu wenig Schnee. Weiter oben liegen 30 bis 80 cm Schnee, lokal bis zu 150 cm.

Die Schneeoberfläche kühlt in der bedeckten Nacht kaum ab und ist schon am Morgen aufgeweicht. Der Regen führt unterhalb von rund 2200 m zu einer zunehmenden Anfeuchtung der Schneedecke. Mit starkem Wind entstehen im Hochgebirge kleine Triebschneeansammlungen.

Steile West-, Nord- und Osthänge oberhalb von rund 2200 m: Im unteren Teil der Altschneedecke sind

kantig aufgebaute Schwachschichten vorhanden.

Tendenz

Am Mittwoch ist es meist sonnig. Rückgang der Gefahr von nassen Lawinen mit dem Niederschlagsende.

Gefahrenstufe 2 - Mäßig

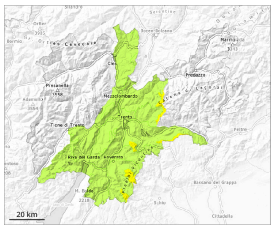

2000m

Tendenz: Lawinengefahr nimmt ab
am Donnerstag, den 16.04.2026

Nassschnee

2000m

Nassschnee ist die Hauptgefahr. Mit dem Regen sind spontane nasse Lawinen möglich.

Die Gefahr von feuchten und nassen Lawinen ist schon am Morgen erhöht. Mit dem Regen steigt die Auslösebereitschaft von nassen Lawinen v.a. an steilen Schattenhängen an. Es sind nur noch vereinzelt spontane Lawinen möglich, auch mittelgroße.

Schneedecke

Gefahrenmuster gm.10: frühjahrssituation | gm.1: bodennahe schwachschicht

Die Schneeoberfläche gefriert kaum und ist schon am Morgen aufgeweicht. Es fällt Regen bis in hohe Lagen. Der Regen führt besonders an steilen Schattenhängen zu einem Festigkeitsverlust innerhalb der Schneedecke.

Tendenz

Rückgang der Gefahr von nassen Lawinen mit dem Abklingen des Niederschlags.