Sonntag 01.03.2026

Aktualisiert am 01.03.2026 um 08:00

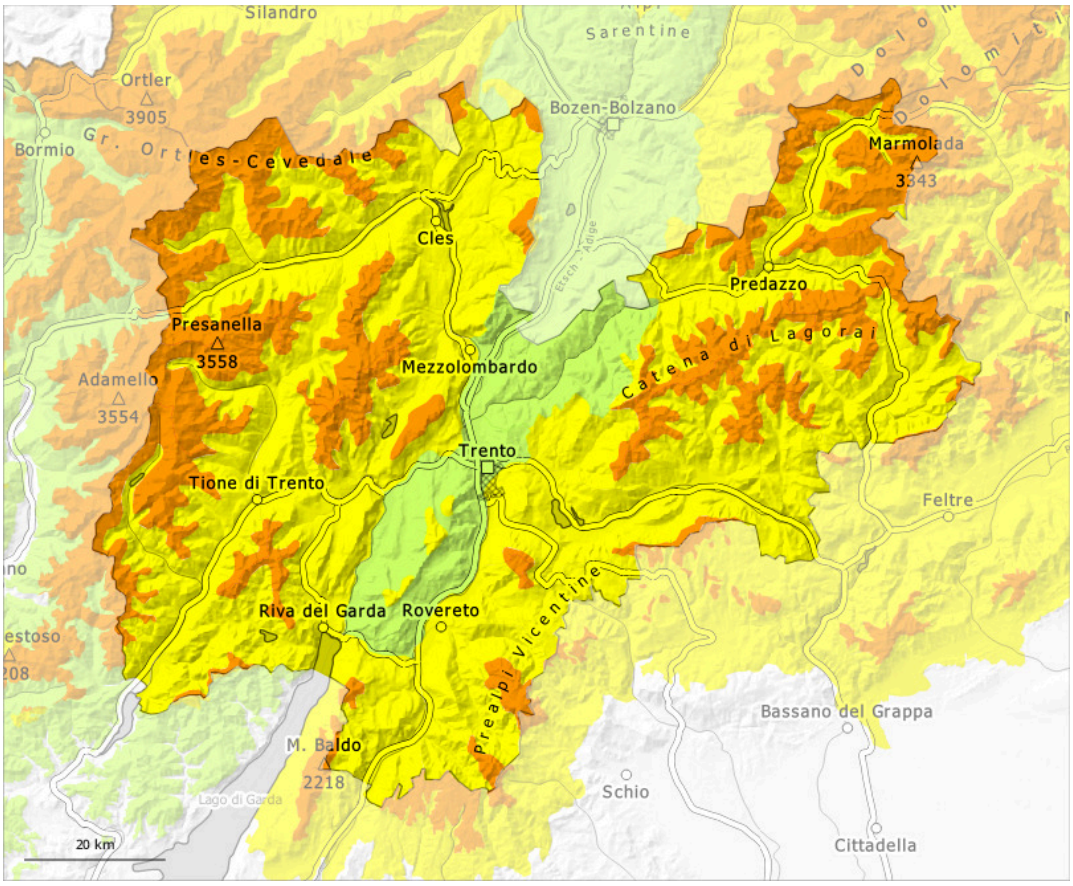

1	2	3	4	5
gering	mäßig	erheblich	groß	sehr groß

Gefahrenstufe 3 - Erheblich

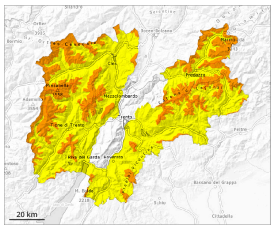

Waldgrenze

Tendenz: Lawinengefahr bleibt gleich
am Montag, den 02.03.2026

Altschnee

Waldgrenze

Nassschnee

Schwacher Altschnee ist die Hauptgefahr.

Lawinen können bis auf den Boden durchreißen und v.a. an West-, Nord- und Osthängen vereinzelt groß werden. In der Sturzbahn können Lawinen den nassen Schnee mitreißen. Dies verlängert die Auslaufstrecken der Lawinen. Bis zum Eintreten einer Abkühlung sind feuchte und nasse Lawinen möglich.

Schneedecke

Gefahrenmuster gm.1: bodennahe schwachschicht

In der Altschneedecke sind vor allem an West-, Nord- und Osthängen kantig aufgebaute Schwachschichten vorhanden. Es ist sehr mild. Diese Wetterbedingungen begünstigen eine allmähliche Schwächung der Schneedecke.
Die Schneeoberfläche kühlt in der bedeckten Nacht kaum ab und ist schon am Morgen aufgeweicht.

Tendenz

Es ist bewölkt. Es fällt gebietsweise etwas Schnee.

Gefahrenstufe 2 - Mäßig

Waldgrenze

Tendenz: Lawinengefahr bleibt gleich
am Montag, den 02.03.2026

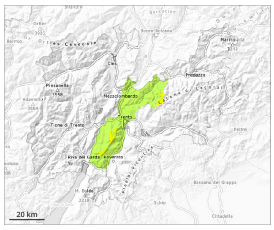

Altschnee

Waldgrenze

Nassschnee

Vorsicht vor schwachem Altschnee.

In der Schneedecke sind v.a. an West-, Nord- und Osthängen Schwachschichten vorhanden. Lawinen können sehr vereinzelt im Altschnee anbrechen und mittlere Größe erreichen. An allen Expositionen sind bis zum Eintreten einer Abkühlung kleine und vereinzelt mittlere nasse Lawinen möglich.

Schneedecke

Gefahrenmuster gm.10: frühjahrssituation

In der Schneedecke sind vor allem an steilen Schattenhängen Schwachschichten vorhanden. Die frühlingshaften Wetterbedingungen führen verbreitet zu einer zunehmenden Anfeuchtung der Schneedecke.

Tendenz

Es ist bewölkt. Es fällt gebietsweise etwas Schnee.