aineva.it

Sabato 04.04.2026

Aggiornato03.04.2026 alle ore 17:16

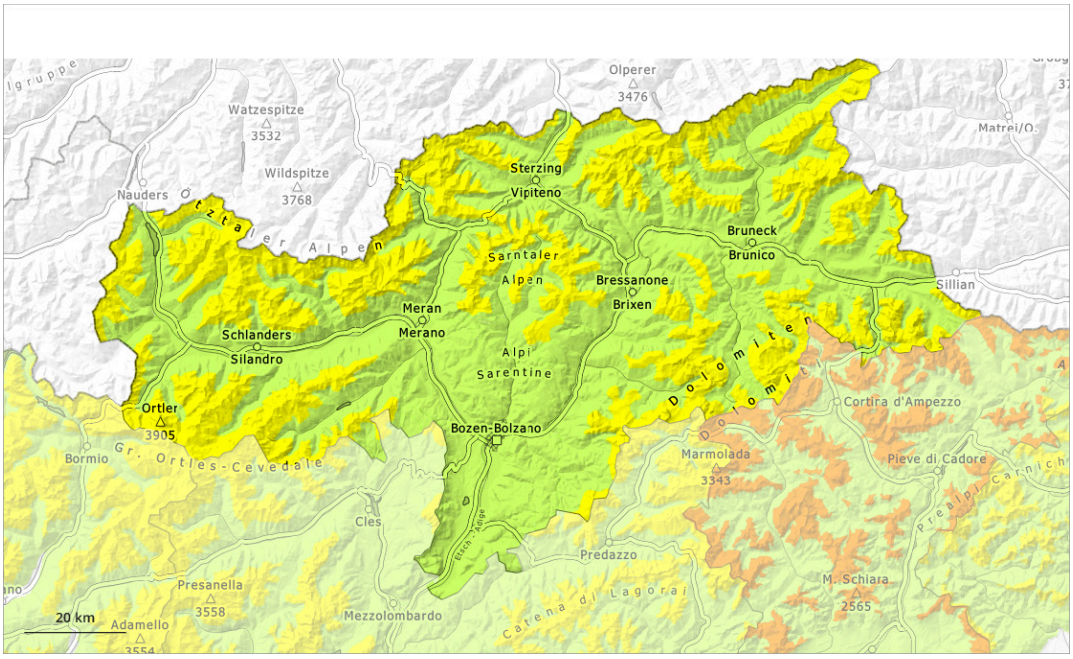

1	2	3	4	5
debole	moderato	marcato	forte	molto forte

Grado di pericolo 2 - Moderato

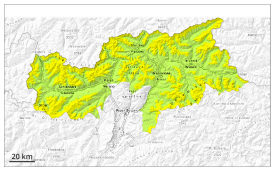

2200m

Tendenza: pericolo valanghe stabile
per Domenica il 05.04.2026

Strati deboli persistenti

2200m

La neve vecchia con strati deboli persistenti richiede attenzione.

Un appassionato di sport invernali può solo più a livello isolato provocare il distacco di valanghe. Esse possono coinvolgere il manto di neve vecchia e raggiungere dimensioni medie. Attenzione soprattutto sui pendii molto ripidi esposti a ovest, nord ed est al di sopra dei 2200 m circa e sui pendii esposti a sud in alta montagna. Sfavorevoli sono principalmente i punti di passaggio da poca a molta neve, (--). Punti pericolosi si trovano soprattutto nelle conche, nei canaloni e dietro ai cambi di pendenza.

Inoltre sono possibili valanghe di neve a debole coesione di piccole e medie dimensioni, soprattutto sui pendii ripidi estremi in caso di riduzione della copertura nuvolosa.

Manto nevoso

Situazione tipo st.7: passaggio da poca a molta neve

Il vento a raffiche ha rimaneggiato intensamente la neve fresca e la neve vecchia. Si sono formati accumuli di neve ventata duri. Questi ultimi ricoprono un debole manto di neve vecchia soprattutto sui pendii esposti a ovest, nord ed est al di sopra dei 2200 m circa.

Sulla dura superficie del manto nevoso sussiste un pericolo di caduta nelle zone ripide. Il manto nevoso è estremamente variabile a distanza di pochi metri. Soprattutto sui pendii soleggiati ripidi alle quote di bassa e media montagna c'è solo poca neve. Le condizioni meteo causeranno un inumidimento del manto nevoso.

Tendenza

La neve vecchia con strati deboli persistenti richiede attenzione. Il calore causerà un progressivo inumidimento del manto nevoso.

Grado di pericolo 1 - Debole

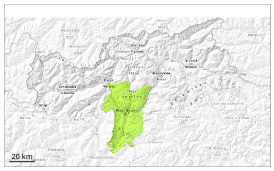

1

Tendenza: pericolo valanghe in diminuzione
per Domenica il 05.04.2026

Debole pericolo.

Le valanghe possono a livello molto isolato distaccarsi coinvolgendo gli strati basali del manto e raggiungere dimensioni medie a livello isolato.

Manto nevoso

Situazione tipo st.6: neve a debole coesione e vento | st.1: strato debole persistente basale

Sulla dura superficie del manto nevoso sussiste un pericolo di caduta nelle zone ripide. Il manto nevoso è estremamente variabile a distanza di pochi metri. Soprattutto sui pendii soleggiati ripidi alle quote di bassa e media montagna c'è solo poca neve. Le condizioni meteo causeranno un inumidimento del manto nevoso.

Tendenza

Debole pericolo.