Giovedì 16.04.2026

Pubblicato il 15.04.2026 alle ore 17:00

Mattina

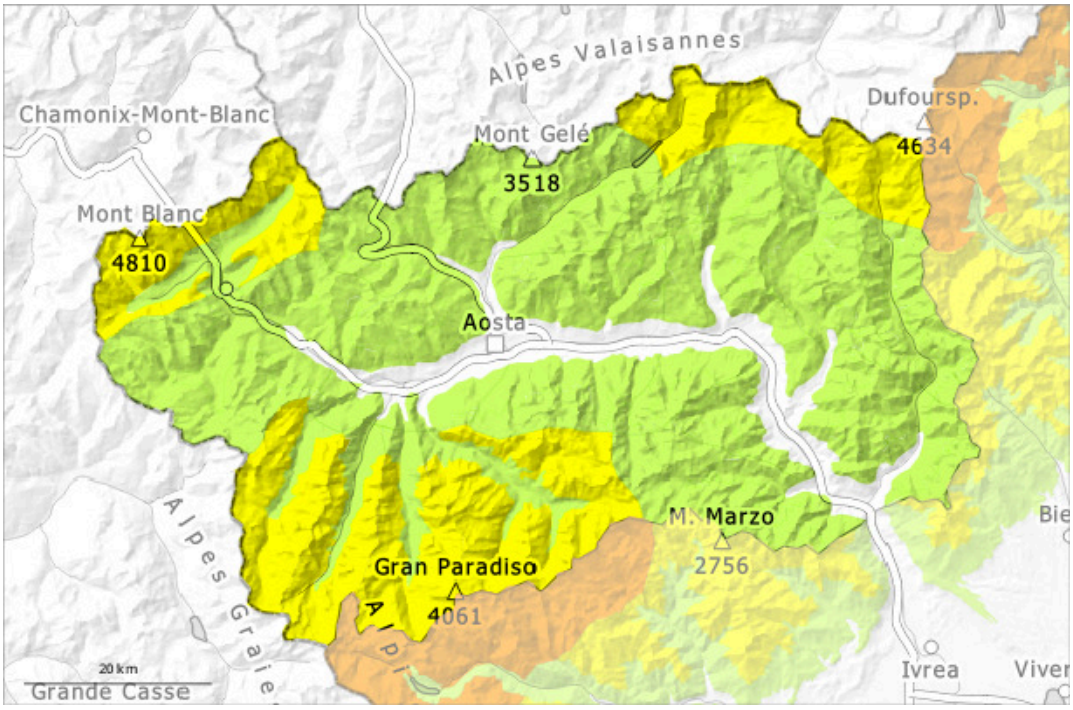

pomeriggio

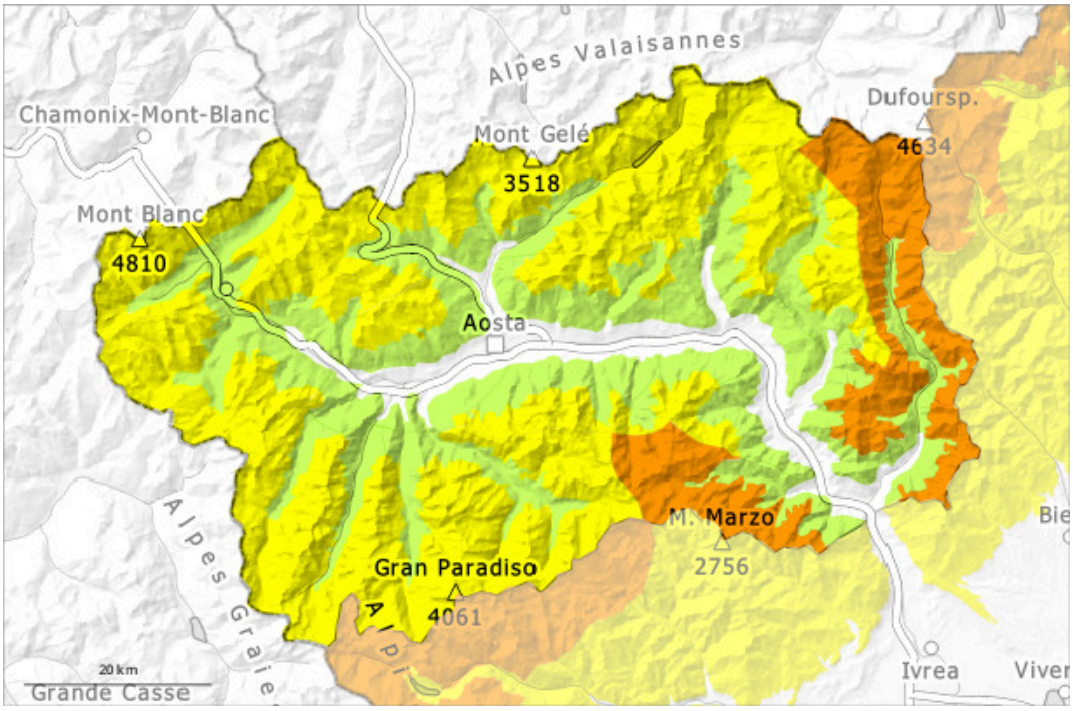

1	2	3	4	5
debole	moderato	marcato	forte	molto forte

Grado di pericolo 3 - Marcato

AM:

2700m

Tendenza: pericolo valanghe in diminuzione
per Venerdì il 17.04.2026

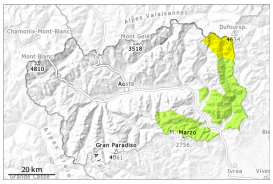

Lastrone da vento

2700m

Neve bagnata

2500m

PM:

2200m

Tendenza: pericolo valanghe in diminuzione
per Venerdì il 17.04.2026

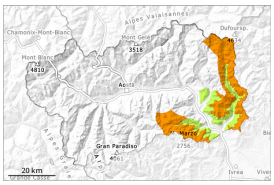

Neve bagnata

3000m
2200m

Lastrone da vento

2700m

Il pericolo di valanghe umide e bagnate sarà superiore già al mattino. Ciò in caso di notte coperta.

Mattina: Per le escursioni sciistiche, le condizioni sono per lo più favorevoli.
In caso di nuvolosità notturna associata all'aria calda; il pericolo valanghe sarà già 2-moderato al mattino perché La superficie del manto nevoso non riuscirà a rigelarsi bene. E allora le condizioni in media montagna saranno già parzialmente sfavorevoli.
Durante la mattinata, l'attività di valanghe umide e bagnate spontanee aumenterà velocemente.
Soprattutto dai bacini di alimentazione non ancora scaricati e sui pendii molto ripidi sono ancora previste valanghe bagnate spontanee di medie e, a livello isolato, di grandi dimensioni.
Le escursioni e le salite ai rifugi dovrebbero terminare in tempo.
Con neve fresca e vento in parte moderato proveniente da sud est nella giornata di lunedì si sono formati accumuli di neve ventata in parte instabili. Essi si sono formati ad alta quota e in alta montagna.

Manto nevoso

Situazione tipo st.10: situazione primaverile

La superficie del manto nevoso non è praticamente quasi riuscita a rigelarsi. Lunedì sono caduti da 20 a 40

cm di neve al di sopra dei 2300 m circa, localmente anche di più. La neve fresca e quella ventata poggiano su un manto di neve vecchia bagnata.
Salendo di quota l'innevamento si riduce e diventa disomogeneo, è migliore alle quote intermedie meno interessate dal vento. Al di sotto dei 1900 m circa c'è solo poca neve.
Specialmente sui pendii ombreggiati ripidi, all'interno del manto nevoso si trovano strati fragili.

Tendenza

Le condizioni meteo primaverili causeranno un assestamento del manto nevoso. Con l'umidificazione, sono ancora possibili valanghe umide e bagnate.

Grado di pericolo 2 - Moderato

AM:

2900m

Tendenza: pericolo valanghe in diminuzione
per Venerdì il 17.04.2026

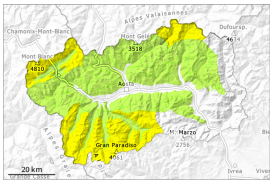

Lastrone da vento

2900m

Neve bagnata

2500m

PM:

2200m

Tendenza: pericolo valanghe in diminuzione
per Venerdì il 17.04.2026

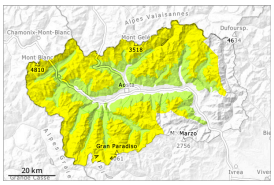

Neve bagnata

3000m
2200m

Lastrone da vento

2900m

Il pericolo di valanghe umide e bagnate aumenterà già durante la mattinata.

Per le escursioni sciistiche, le condizioni sono per lo più favorevoli.
La superficie del manto nevoso riuscirà a rigelarsi ma non sarà portante e si ammorbidirà già al mattino.
In caso di nuvolosità notturna associata all'aria calda; il pericolo valanghe sarà già 2-moderato al mattino perché La superficie del manto nevoso non riuscirà a rigelarsi durante la notte coperta. E allora le condizioni in media montagna saranno già parzialmente sfavorevoli.
Durante la mattinata, l'attività di valanghe umide e bagnate spontanee aumenterà progressivamente. Dai bacini di alimentazione non ancora scaricati e sui pendii molto ripidi sono ancora possibili colate e valanghe umide di piccole e, a livello isolato, di medie dimensioni.
Le escursioni e le salite ai rifugi dovrebbero terminare in tempo.
Con neve fresca e vento in parte moderato proveniente da sud est nella giornata di lunedì si sono formati accumuli di neve ventata per lo più di piccole dimensioni. Essi si sono formati ad alta quota e in alta montagna.

Manto nevoso

Situazione tipo st.10: situazione primaverile

Temperature più basse del previsto: La superficie del manto nevoso si è rigelata ed è portante. La neve fresca e quella ventata poggiano su un manto di neve vecchia bagnata.
Salendo di quota l'innevamento si riduce e diventa disomogeneo, è migliore alle quote intermedie meno interessate dal vento. Al di sotto dei 1900 m circa c'è solo poca neve.
Specialmente sui pendii ombreggiati ripidi, all'interno del manto nevoso si trovano strati fragili.

Tendenza

Con il rialzo termico e l'irradiazione solare diurni, sono ancora possibili valanghe umide e bagnate. Il sole e il calore causeranno un assestamento del manto nevoso.