aineva.it

Domenica 15.03.2026

Pubblicato il 14.03.2026 alle ore 17:00

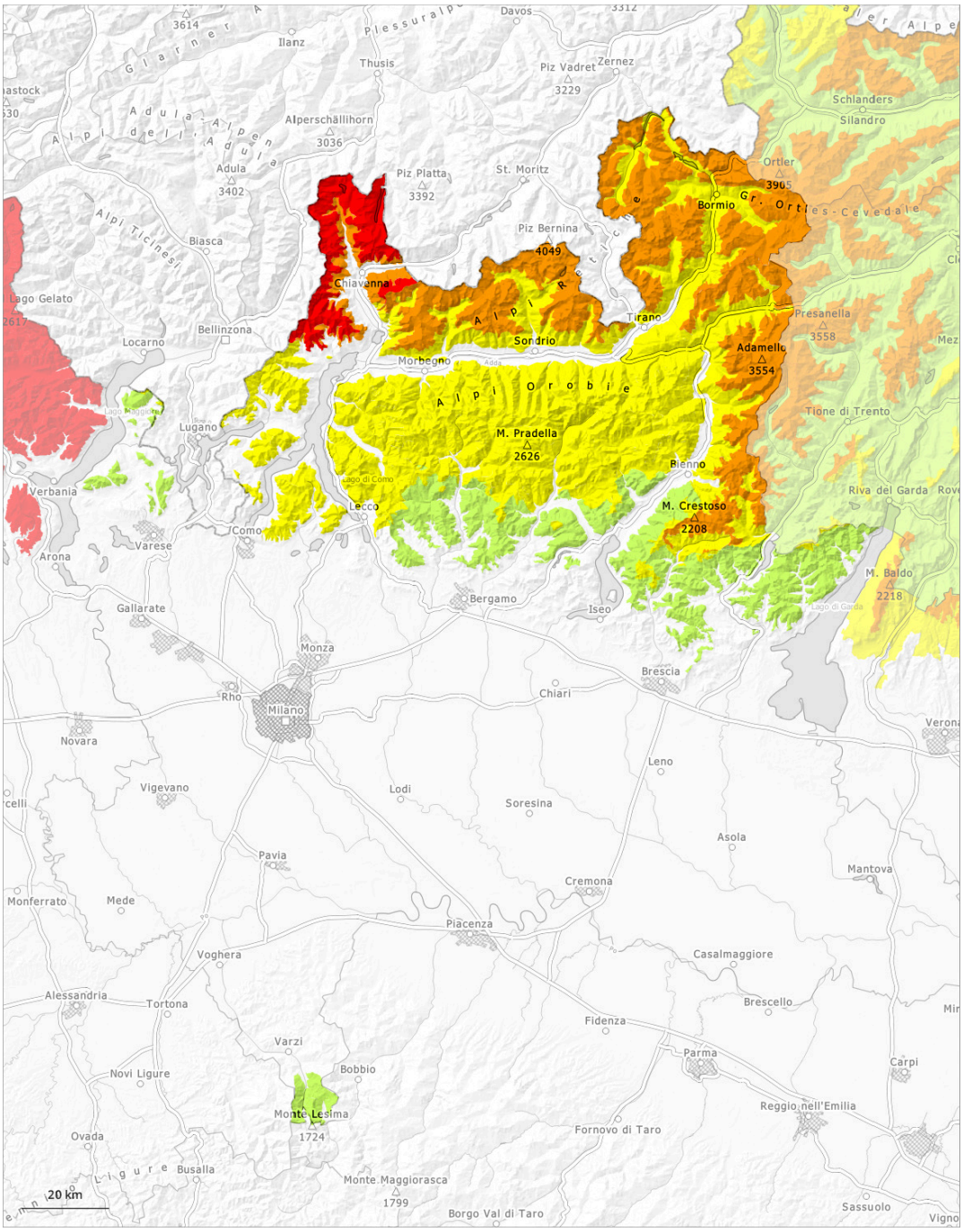

1	2	3	4	5
debole	moderato	marcato	forte	molto forte

Grado di pericolo 4 - Forte

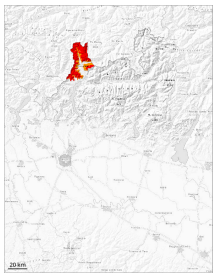

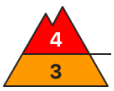

2300m

Tendenza: pericolo valanghe stabile
per Lunedì il 16.03.2026

Lastrone da vento

2300m

Neve fresca

1400m

Con neve fresca e vento, netto aumento del pericolo di valanghe.

Nelle ultime ore sono caduti diffusamente da 40 a 60 cm di neve al di sopra dei 1400 m circa, localmente anche di più. Con neve fresca e vento forte proveniente dai quadranti meridionali soprattutto alle quote medie e alte si sono formati accumuli di neve ventata.
I nuovi accumuli di neve ventata possono facilmente subire un distacco provocato o spontaneo. Soprattutto sui pendii esposti a sud ovest, nord e nord est e al di sopra dei 2300 m circa sono previste valanghe di grandi dimensioni e, a livello isolato, di dimensioni molto grandi.

Le attività sportive fuoripista richiedono molta esperienza e prudenza.

Manto nevoso

Situazione tipo st.6: neve a debole coesione e vento | st.1: strato debole persistente basale

L'abbondante neve fresca e gli accumuli di neve ventata che si sono formati con il vento proveniente da sud di forte intensità poggiano su una sfavorevole superficie del manto di neve vecchia. La parte superiore del manto nevoso è dura, con una crosta da rigelo spesso portante in superficie. Principalmente sui pendii ombreggiati, all'interno del manto di neve vecchia si trovano isolati strati fragili. In alcuni punti, le valanghe possono subire un distacco negli strati profondi del manto nevoso soprattutto sui pendii esposti a nord ovest, nord e nord est.

Grado di pericolo 3 - Marcato

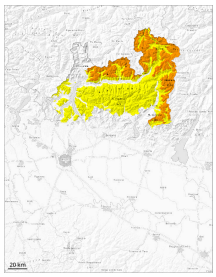

2300m

Tendenza: pericolo valanghe stabile
per Lunedì il 16.03.2026

Lastrone da vento

2300m

Neve fresca

1300m

La neve fresca e gli accumuli di neve ventata non si legheranno bene con la neve vecchia.

La neve fresca e gli accumuli di neve ventata che si formeranno in tutte le esposizioni non si legheranno bene con la neve vecchia.
Principalmente sui pendii esposti a nord ovest, nord e nord est, all'interno del manto di neve vecchia si trovano insidiosi strati fragili. Le valanghe possono coinvolgere gli strati più profondi e raggiungere dimensioni piuttosto grandi. Già un singolo appassionato di sport invernali può provocare il distacco di valanghe, anche di grandi dimensioni.

Manto nevoso

Situazione tipo st.6: neve a debole coesione e vento | st.1: strato debole persistente basale

L'abbondante neve fresca e gli accumuli di neve ventata che si sono formati con il vento proveniente da sud di forte intensità poggiano su una sfavorevole superficie del manto di neve vecchia. La parte superiore del manto nevoso è dura, con una crosta da rigelo spesso portante in superficie. Principalmente sui pendii ombreggiati, all'interno del manto di neve vecchia si trovano insidiosi strati fragili. In alcuni punti, le valanghe possono subire un distacco negli strati profondi del manto nevoso soprattutto sui pendii esposti a nord ovest, nord e nord est.

Grado di pericolo 2 - Moderato

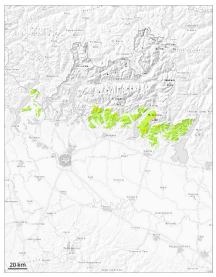

1500m

Tendenza: pericolo valanghe stabile
per Lunedì il 16.03.2026

Neve fresca

1500m

Neve bagnata

1200m

La neve fresca e gli accumuli di neve ventata verranno depositati su un manto di neve vecchia piuttosto favorevole.

Il manto nevoso è umido a livello generale.
In prossimità delle cime, la situazione valanghiva è a livello locale pericolosa. Le valanghe possono trascinare l'interno manto nevoso e in parte raggiungere dimensioni medie.

Manto nevoso

Situazione tipo st.6: neve a debole coesione e vento | st.10: situazione primaverile

Lo strato di neve fresca è umido.

Grado di pericolo 1 - Debole

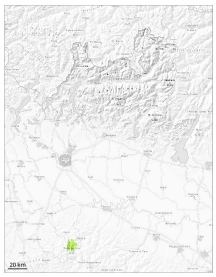

Tendenza: pericolo valanghe stabile
per Lunedì il 16.03.2026

Neve fresca

1400m

Neve bagnata

1200m

Neve fresca al di sopra dei 1400 m circa.

La neve fresca poggia su un manto di neve vecchia umida. Al di sopra dei 1400 m circa sono possibili valanghe umide e bagnate di piccole dimensioni.

Manto nevoso

Situazione tipo st.6: neve a debole coesione e vento | st.10: situazione primaverile

Il manto nevoso è umido a livello generale.