aineva.it

Donnerstag 23.04.2026

Veröffentlicht am 22.04.2026 um 17:00

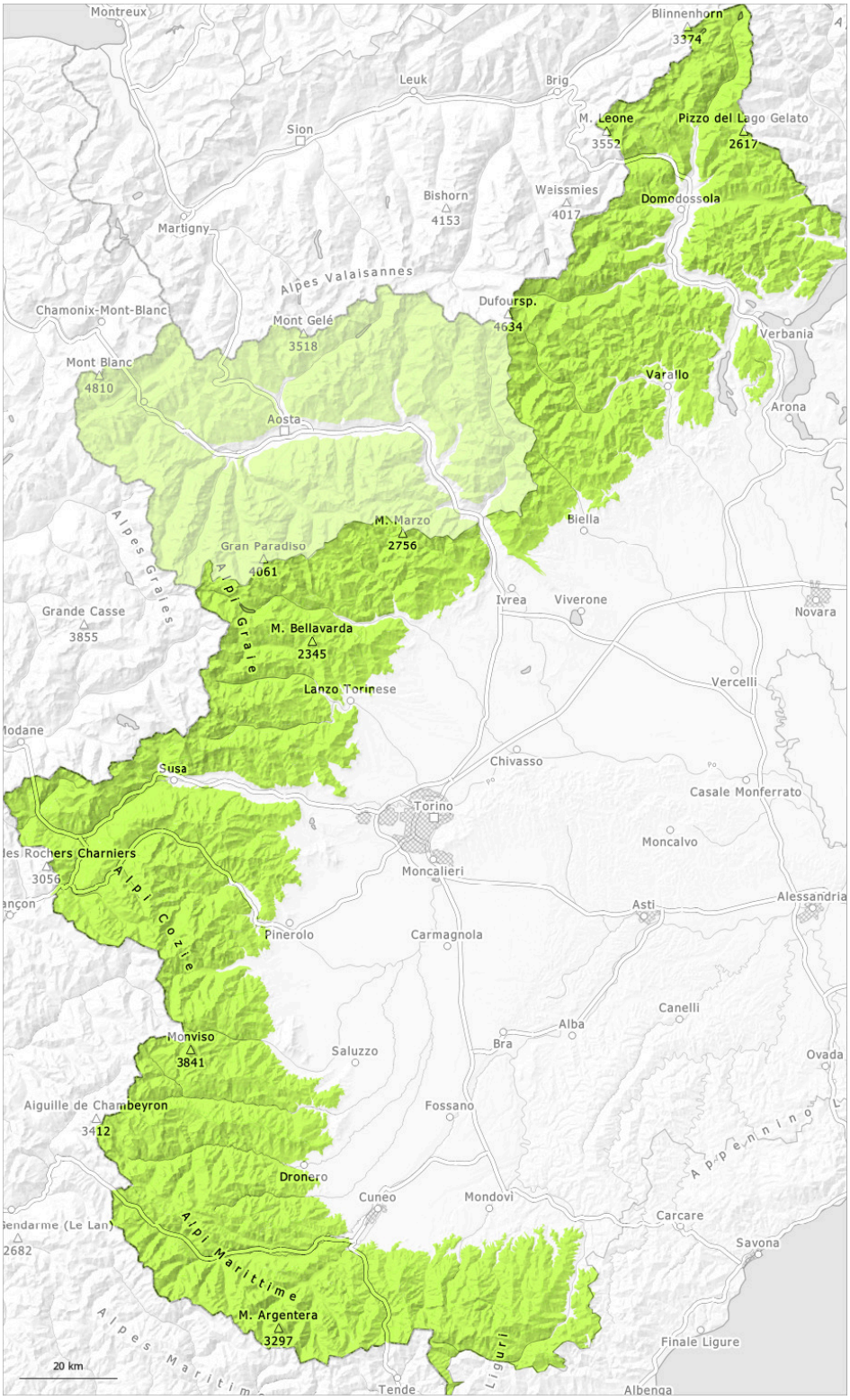

1	2	3	4	5
gering	mäßig	erheblich	groß	sehr groß

Gefahrenstufe 1 - Gering

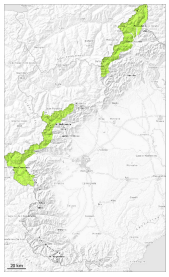

1

Tendenz: Lawinengefahr steigt
am Freitag, den 24.04.2026

Einzelne Gefahrenstellen liegen im Hochgebirge.

Es herrschen meist günstige Verhältnisse. In diesen Gebieten sind die Gefahrenstellen selten. Dies vor allem an extrem steilen Schattenhängen im Hochgebirge. Mit der tageszeitlichen Erwärmung und der Sonneneinstrahlung steigt die Lawinengefahr kaum an. Diese Wetterbedingungen führen in mittleren und hohen Lagen teilweise zu einer Anfeuchtung der Schneedecke. Auf der harten Schneeoberfläche besteht im Steilgelände Absturzgefahr.

Schneedecke

Gefahrenmuster gm.10: frühjahrssituation

Unterhalb von rund 2800 m: Die Schneedecke ist recht homogen, mit einer Schmelzharschkruste an der Oberfläche.
Oberhalb von rund 3300 m, Schattenhänge: Die Schneedecke ist trocken, mit einer aus lockerem Schnee bestehenden Oberfläche, die auf einer oft tragfähigen Kruste liegt.

Mit starken Temperaturschwankungen verfestigte sich die Schneedecke. Dies vor allem an steilen Sonnenhängen in hohen Lagen und an allen Expositionen in mittleren Lagen.

Unterhalb von rund 2300 m liegt an Südhängen nur wenig Schnee.

Tendenz

Weitere Erwärmung. Allmählicher Anstieg der Gefahr von feuchten und nassen Lawinen im Tagesverlauf.

Gefahrenstufe 1 - Gering

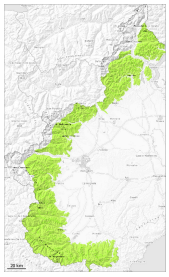

1

Tendenz: Lawinengefahr steigt
am Freitag, den 24.04.2026

Die Verhältnisse sind meist günstig.

Es herrschen meist günstige Verhältnisse. In diesen Gebieten sind die Gefahrenstellen selten. Mit der tageszeitlichen Erwärmung und der Sonneneinstrahlung steigt die Lawinengefahr kaum an. Diese Wetterbedingungen führen in mittleren und hohen Lagen zu einer leichten Anfeuchtung der Schneedecke. Auf der harten Schneeoberfläche besteht im Steilgelände Absturzgefahr. Dies vor allem am Morgen.

Schneedecke

Gefahrenmuster gm.6: lockerer schnee und wind

Mit starken Temperaturschwankungen verfestigte sich die Schneedecke. Dies vor allem an steilen Sonnenhängen in hohen Lagen und an allen Expositionen in mittleren Lagen. Die Schneedecke ist recht homogen, mit einer Schmelzharschkruste an der Oberfläche. Dies vor allem am Morgen.
Unterhalb von rund 2200 m liegt an Südhängen nur wenig Schnee.

Tendenz

Weitere Erwärmung. Allmählicher Anstieg der Gefahr von feuchten und nassen Lawinen im Tagesverlauf.