Lunedì 23.02.2026

Pubblicato il 22.02.2026 alle ore 17:00

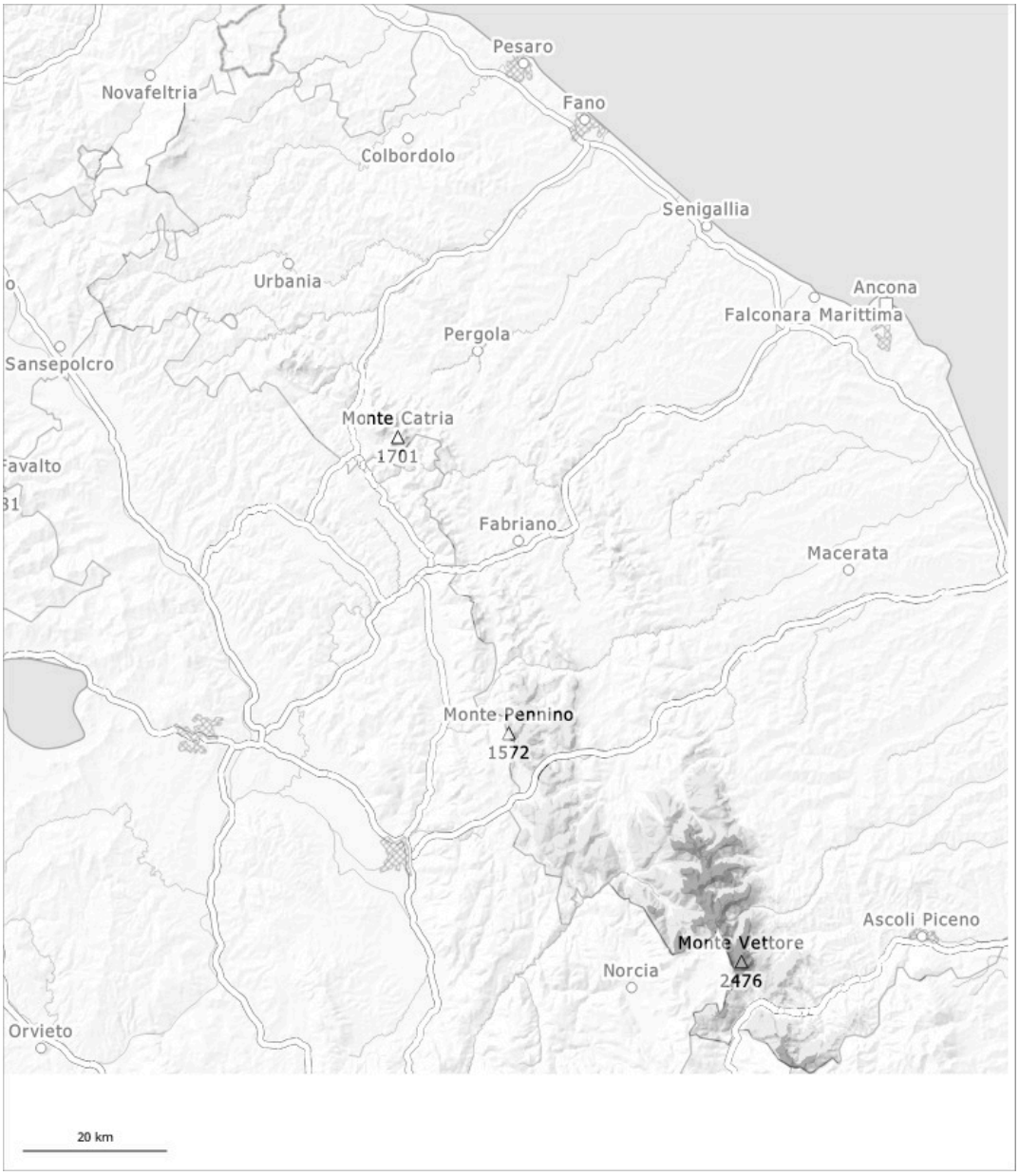

1	2	3	4	5
debole	moderato	marcato	forte	molto forte

Grado di pericolo 3 - Marcato

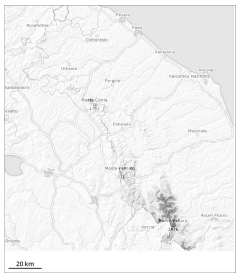

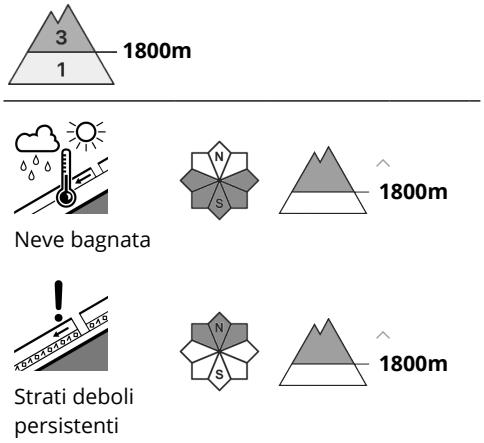

La principale fonte di pericolo è costituita da valanghe umide e bagnate. Ancora possibili a livello isolato valanghe di neve a lastroni.

Con il rialzo termico, la probabilità di distacco di valanghe umide e bagnate aumenterà soprattutto sui pendii soleggiati ripidi. Con il rialzo termico, soprattutto sui pendii soleggiati ripidi sono possibili valanghe umide e bagnate di medie e, a livello isolato, di grandi dimensioni.

Manto nevoso

Nelle conche e nei canaloni al di sopra dei 1800 m circa è presente molta neve. A partire dal mattino le condizioni meteo primaverili causeranno un progressivo inumidimento del manto nevoso. Queste condizioni causeranno un graduale indebolimento del manto nevoso.