aineva.it

Freitag 06.03.2026

Veröffentlicht am 05.03.2026 um 17:00

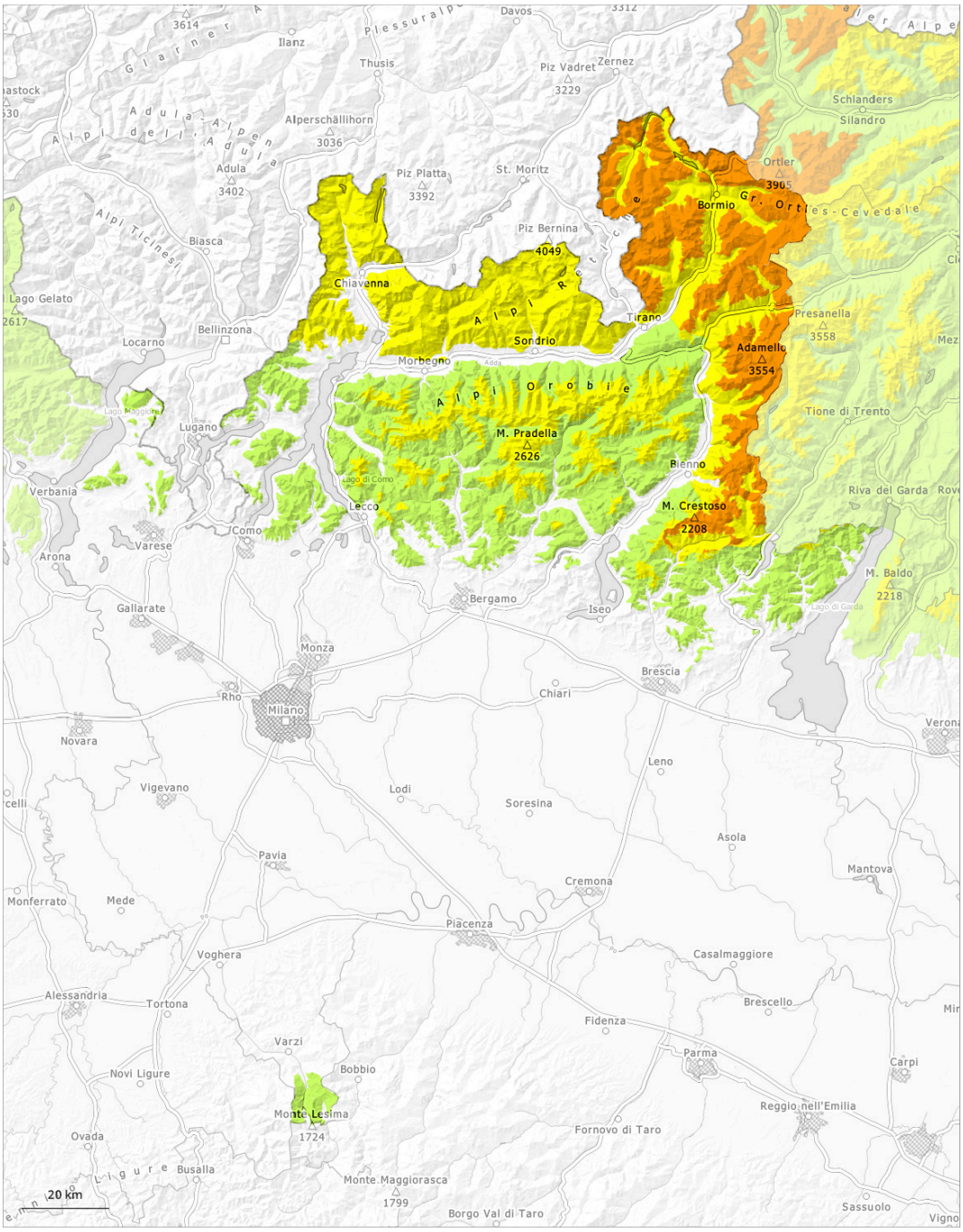

1	2	3	4	5
gering	mäßig	erheblich	groß	sehr groß

Gefahrenstufe 3 - Erheblich

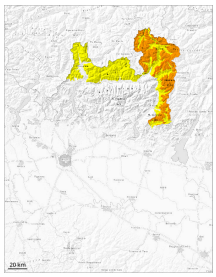

2500m

Tendenz: Lawinengefahr bleibt gleich
am Samstag, den 07.03.2026

Triebschnee

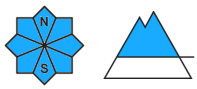

2500m

Nassschnee

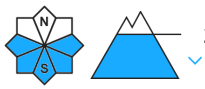

2500m

Die Schneedecke ist oberhalb von rund 1800 m störanfällig. Triebschnee und schwacher Altschnee sind die Hauptgefahr. Schwachschichten im Altschnee erfordern eine defensive Routenwahl.
Mit der tageszeitlichen Erwärmung steigt die Auslösebereitschaft von feuchten Lawinen an Südhängen unterhalb von rund 2300 m an.

Der Neuschnee von gestern und die Triebschneeansammlungen müssen an allen Expositionen vorsichtig beurteilt werden. Schwachschichten im Altschnee können schon von einzelnen Wintersportlern leicht ausgelöst werden, besonders an steilen West-, Nord- und Osthängen in hohen Lagen und im Hochgebirge. Lawinen können bis auf den Boden durchreißen und groß werden. Die Gefahrenstellen sind häufig für Anfänger kaum zu erkennen.
Wummgeräusche und Risse beim Betreten der Schneedecke sind Alarmzeichen und weisen auf die Gefahr hin.
Mit der tageszeitlichen Erwärmung steigt die Auslösebereitschaft von feuchten und nassen Lawinen an Südhängen unterhalb von rund 2300 m an. Lawinen können vor allem aus noch nicht entladenen Einzugsgebieten abgehen.

Schneedecke

Gefahrenmuster gm.4: kalt auf warm / warm auf kalt | gm.1: bodennahe schwachschicht

Der untere Teil der Schneedecke ist kantig aufgebaut und schwach. Lawinen können auch in tieferen Schichten ausgelöst werden.
Zudem sind die frischen Triebschneeansammlungen in Kammlagen, Rinnen und Mulden leicht auslösbar.
Der obere Teil der Schneedecke ist hart, mit einer oft tragfähigen Kruste an der Oberfläche.

Tendenz

Mit der tageszeitlichen Erwärmung nimmt die Anzahl der Gefahrenstellen im Tagesverlauf zu.

Gefahrenstufe 2 - Mäßig

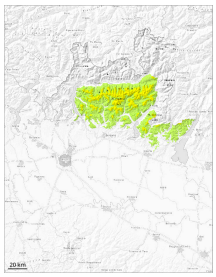

1200m

Tendenz: Lawinengefahr nimmt ab
am Samstag, den 07.03.2026

Nassschnee

1200m

Triebschnee

1800m

Die Triebschneeansammlungen können vor allem an steilen Schattenhängen stellenweise leicht ausgelöst werden. Schwachschichten im Altschnee erfordern Vorsicht und Zurückhaltung.
Mit der Erwärmung sind kleine und mittlere feuchte Lawinen zu erwarten.

Trockene Lawinen können auch in tieferen Schichten ausgelöst werden.
Mit der tageszeitlichen Erwärmung steigt die Auslösebereitschaft von feuchten und nassen Lawinen vor allem an steilen Nord- und Osthängen unterhalb von rund 2500 m an.

Schneedecke

Gefahrenmuster gm.6: lockerer schnee und wind | gm.10: frühjahrssituation

In der Altschneedecke sind besonders an steilen Nordwest-, Nord- und Nordosthängen heikle Schwachschichten vorhanden.
Der obere Bereich der Schneedecke ist hart, mit einer tragfähigen Kruste an der Oberfläche.

Tendenz

Mit der tageszeitlichen Erwärmung nimmt die Anzahl der Gefahrenstellen im Tagesverlauf zu.

Gefahrenstufe 1 - Gering

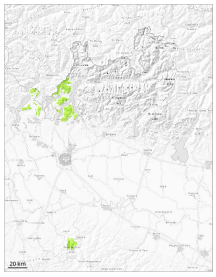

Nassschnee

1500m

Error: Incomplete joker sentence

Oberhalb von rund 1500 m sind mittlere und vereinzelt große feuchte und nasse Lawinen möglich.

Schneedecke

Gefahrenmuster gm.10: frühjahrssituation