Freitag 13.02.2026

Veröffentlicht am 12.02.2026 um 17:00

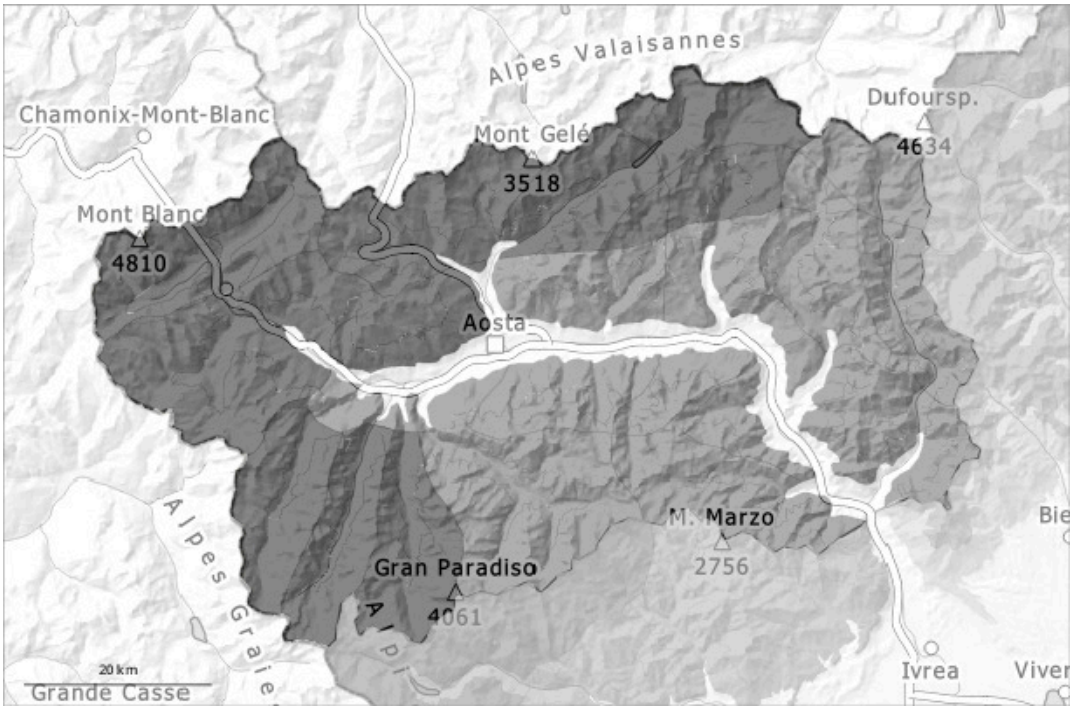

1	2	3	4	5
gering	mäßig	erheblich	groß	sehr groß

Gefahrenstufe 4 - Groß

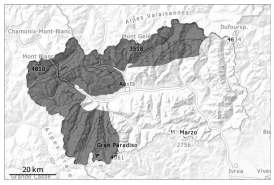

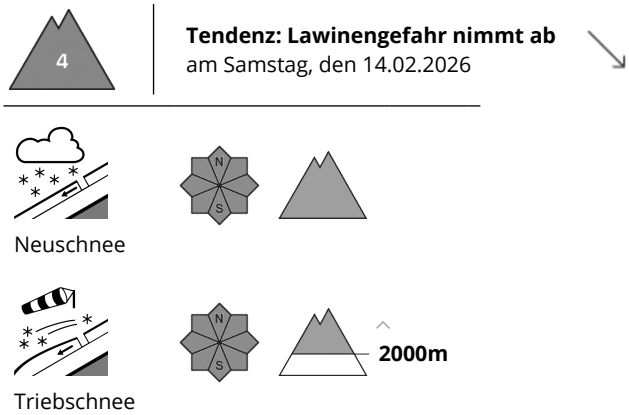

Verbreitet kritische Lawinensituation. V.a. entlang der Grenze zu Frankreich und entlang der Grenze zur Schweiz sind die Gefahrenstellen weiter verbreitet.

Sehr gefährliche Lawinensituation mit drei sich überschneidenden Lawinenproblemen: Neuschnee, Triebschnee und anhaltende schwache Schichten.
Viel Neuschnee und Triebschnee überlagern eine schwache Altschneedecke. Lawinen können weiterhin sehr leicht ausgelöst werden. Besonders an sehr steilen Hängen sind mit der Sonneneinstrahlung viele mittlere und große spontane Lawinen zu erwarten.
Die Lawinen können in tiefen Schichten ausgelöst werden und sehr groß werden. Die Lawinen können in den typischen Lawinenzügen bis in Tallagen vorstoßen und exponierte Verkehrswege gefährden. Die bereits entleerten Einzugsgebiete wurden mit Schneefall und Wind wieder aufgefüllt.
Für Touren und Variantenabfahrten abseits gesicherter Pisten sind die Verhältnisse sehr kritisch.

Schneedecke

Gefahrenmuster gm.6: lockerer schnee und wind | gm.1: bodennahe schwachschicht

Seit Mittwoch fielen oberhalb von rund 1800 m 60 bis 80 cm Schnee, lokal auch mehr.
Donnerstag: Ab dem Nachmittag fallen oberhalb von rund 2000 m 15 bis 30 cm Schnee, lokal auch mehr.
Die Wetterbedingungen führen zu einem ungünstigen Aufbau der Schneedecke. Der viele Neuschnee und die während dem Schneefall entstehenden Triebschneeansammlungen verbinden sich in mittleren und hohen Lagen schlecht mit dem Altschnee.

Tendenz

Der viele Neuschnee sowie die Triebschneeansammlungen bilden die Hauptgefahr. Die spontane Lawinenaktivität nimmt allmählich ab.

Gefahrenstufe 3 - Erheblich

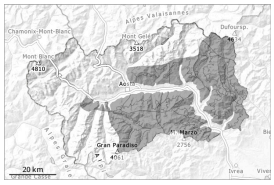

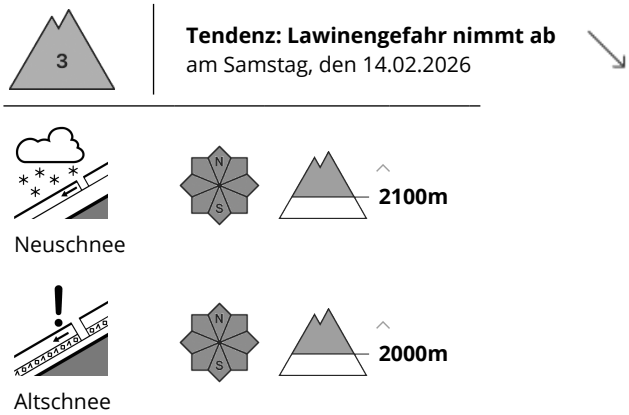

In den an die Gefahrenstufe 4, "groß" angrenzenden Gebieten sind die Gefahrenstellen häufiger.

Mit Neuschnee und starkem Wind entstehen am Donnerstag störanfällige Triebschneeansammlungen. V.a. an extrem steilen Hängen und in Kammlagen sind mit der Sonneneinstrahlung weiterhin mittlere spontane Lawinen zu erwarten. Diese sind meist oberflächlich.
Die Lawinen können stellenweise im Altschnee ausgelöst werden und recht groß werden.
Schon einzelne Wintersportler können Lawinen auslösen. Fernauslösungen sind möglich.
Schwachschichten im Altschnee erfordern Vorsicht. Wummgeräusche und Risse beim Betreten der Schneedecke sind Alarmzeichen.

Schneedecke

Gefahrenmuster gm.6: lockerer schnee und wind | gm.1: bodennahe schwachschicht

Seit Dienstag fielen oberhalb von rund 1800 m 10 bis 20 cm Schnee, lokal auch mehr.
Die Wetterbedingungen führen zu einem ungünstigen Aufbau der Schneedecke. Der starke Wind verfrachtet den Neuschnee.
In der Altschneedecke sind v.a. an West-, Nord- und Osthängen kantig aufgebaute Schwachschichten vorhanden.

Tendenz

Die spontane Lawinenaktivität nimmt ab.