aineva.it

# Venerdì 20.03.2026

Pubblicato il 19.03.2026 alle ore 17:00

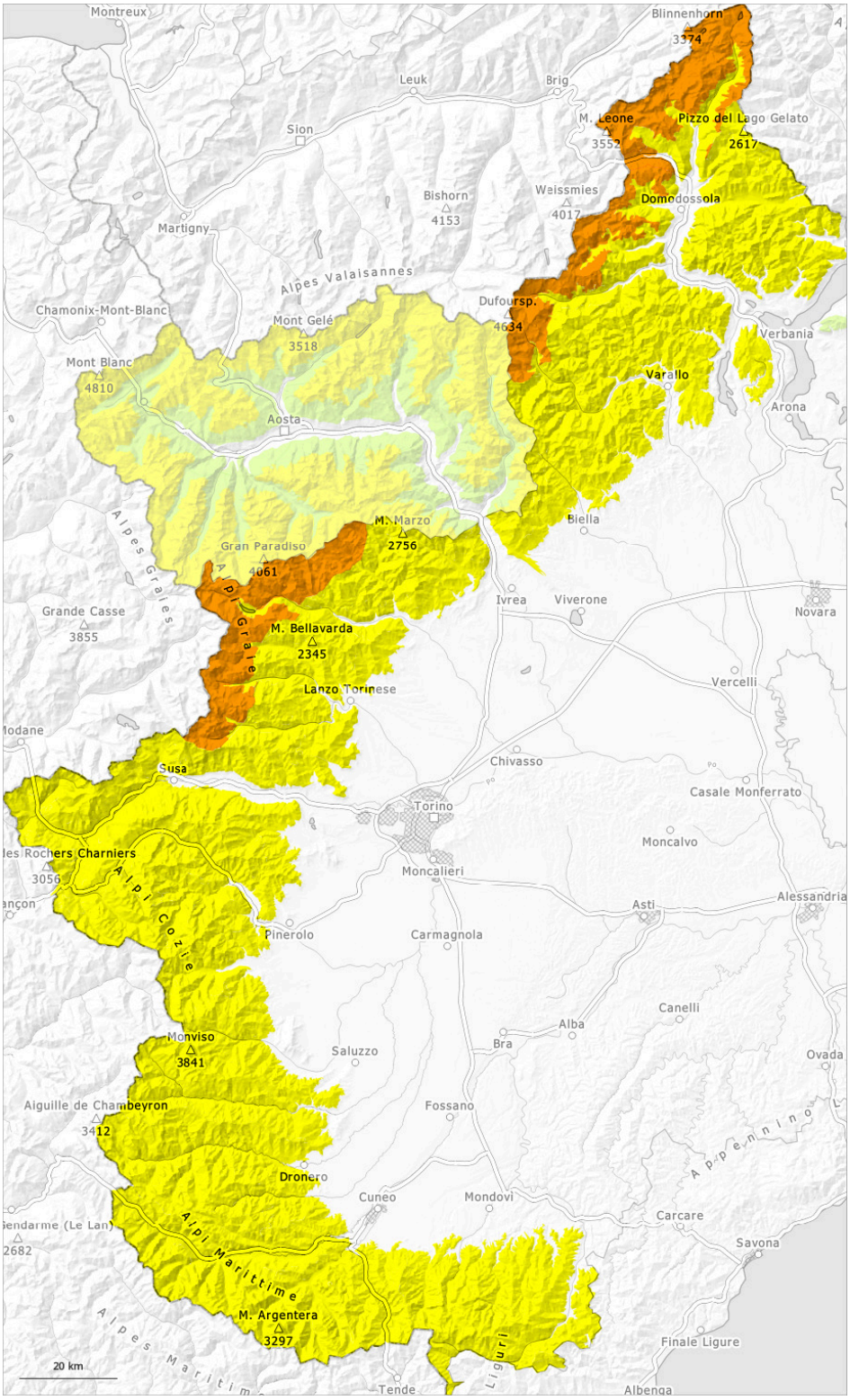


| 1 | 2 | 3 | 4 | 5 |
|---|---|---|---|---|
| debole | moderato | marcato | forte | molto forte |

## Grado di pericolo 3 - Marcato

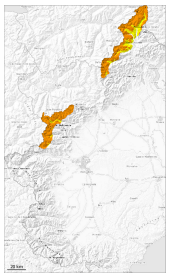

**2600m**

**Tendenza: pericolo valanghe in diminuzione**
per Sabato il 21.03.2026

Lastrone da vento

**2600m**

Neve bagnata

**2200m**

### La neve ventata è la principale fonte di pericolo.

Il vento a tratti forte ha causato il trasporto della neve. Gli accumuli di neve ventata di grandi dimensioni possono subire un distacco in seguito al passaggio di un singolo appassionato di sport invernali sui pendii ripidi ombreggiati al di sopra dei 2600 m circa. Ciò soprattutto nelle zone di passaggio da poca a molta neve come p.es. all'ingresso di conche e canaloni. Le valanghe possono a livello isolato raggiungere dimensioni grandi.
Con il rialzo termico diurno, sui pendii sono possibili valanghe bagnate nel corso della giornata di piccole e medie dimensioni.

## Manto nevoso

**Situazione tipo** st.6: neve a debole coesione e vento

Da sabato sono caduti diffusamente da 100 a 150 cm di neve, localmente sino a 180 cm. Il vento moderato ha rimaneggiato intensamente la neve fresca.
La neve fresca si è fortemente assestata alle quote di bassa e media montagna.
Alle quote medie e alte: La neve fresca del fine settimana in molti punti non si è ben legata con la neve vecchia.
La superficie del manto nevoso si ammorbidirà nel corso della giornata. Ciò soprattutto alle quote di bassa e media montagna come pure in seguito all'irradiazione solare.

## Grado di pericolo 2 - Moderato

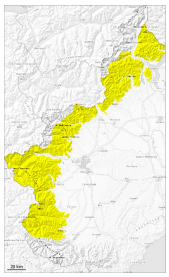

**Tendenza: pericolo valanghe stabile**
per Sabato il 21.03.2026

Lastrone da vento

**2300m**

Neve bagnata

**2200m**

### La neve ventata è la principale fonte di pericolo.

Gli accumuli di neve ventata possono, a livello isolato, subire un distacco in seguito al passaggio di un singolo appassionato di sport invernali soprattutto sui pendii molto ripidi ombreggiati ad alta quota e in alta montagna. Ciò soprattutto nelle zone di passaggio da poca a molta neve come p.es. all'ingresso di conche e canaloni. Gli accumuli di neve ventata sono ben individuabili dall'escursionista esperto.
Con il rialzo termico diurno, sui pendii sono possibili valanghe bagnate nel corso della giornata di piccole e medie dimensioni.

### Manto nevoso

**Situazione tipo** st.6: neve a debole coesione e vento

Ieri sono caduti da 10 a 15 cm di neve al di sopra dei 1700 m circa, localmente anche di più. Il vento moderato ha rimaneggiato intensamente la neve fresca.
La neve fresca si è fortemente assestata alle quote di bassa e media montagna.
Alle quote medie e alte: La superficie del manto nevoso si ammorbidirà nel corso della giornata. Ciò soprattutto sui pendii soleggiati, come pure alle quote di bassa e media montagna.

## Grado di pericolo 2 - Moderato

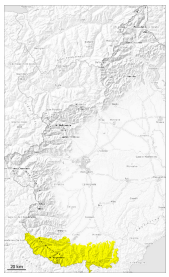

2

**Tendenza: pericolo valanghe stabile**
per Sabato il 21.03.2026

Lastrone da vento

**2000m**

Neve bagnata

**2200m**

### La principale fonte di pericolo è costituita da valanghe di neve a lastroni.

Con neve fresca e forte vento, soprattutto sui pendii ripidi sono possibili valanghe di neve a lastroni di medie e, a livello isolato, di grandi dimensioni.
I nuovi accumuli di neve ventata e quelli meno recenti possono, a livello isolato, subire un distacco in seguito al passaggio di un singolo appassionato di sport invernali sui pendii ripidi ombreggiati al di sopra dei 2000 m circa. Ciò soprattutto nelle zone di passaggio da poca a molta neve come p.es. all'ingresso di conche e canaloni. Gli accumuli di neve ventata sono ben individuabili dall'escursionista esperto.
Con il rialzo termico diurno, sui pendii sono possibili valanghe bagnate nel corso della giornata di piccole e medie dimensioni.

### Manto nevoso

**Situazione tipo** st.6: neve a debole coesione e vento

Ieri sono caduti da 10 a 15 cm di neve al di sopra dei 1700 m circa, localmente anche di più.
Il vento proveniente da est ha causato il trasporto della neve fresca e della neve vecchia. Il legame con la neve vecchia de(-) i vari accumuli di neve ventata è in corso.