Donnerstag 16.04.2026

Veröffentlicht am 15.04.2026 um 17:00

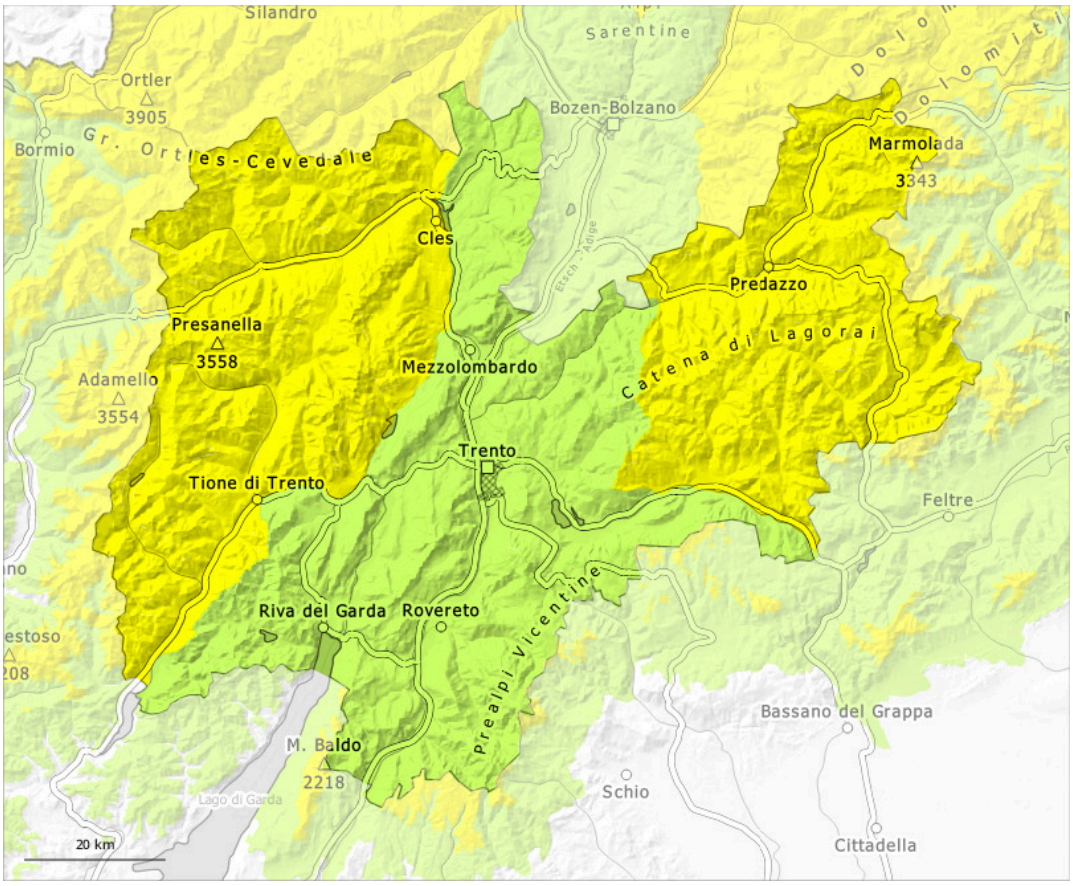

1	2	3	4	5
gering	mäßig	erheblich	groß	sehr groß

Gefahrenstufe 2 - Mäßig

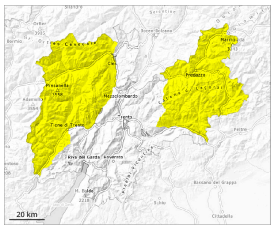

Tendenz: Lawinengefahr nimmt ab
am Freitag, den 17.04.2026

Nassschnee

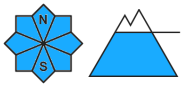

Altschnee

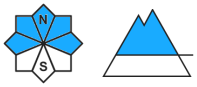

Schwacher Altschnee und Nassschnee sind die Hauptgefahr.

Mit der tageszeitlichen Erwärmung und der Sonneneinstrahlung steigt die Gefahr von nassen Lawinen an. Aus noch nicht entladenen Einzugsgebieten sind spontane Lawinen möglich, vor allem solche mittlerer Größe. Dies an Schattenhängen unterhalb von rund 2800 m sowie an Sonnenhängen in der Höhe. Lawinen können an steilen Schattenhängen im schwachen Altschnee anreißen und vereinzelt groß werden.

Einzelne Gefahrenstellen für trockene Lawinen liegen an sehr steilen Schattenhängen oberhalb von rund 2400 m. Solche Gefahrenstellen sind schwer zu erkennen. Ungünstig sind besonders Übergänge von wenig zu viel Schnee.

Zudem sind die frischen Triebschneeansammlungen im Hochgebirge vereinzelt auslösbar. Triebschneeansammlungen sind meist klein.

Touren und Variantenabfahrten sollten früh gestartet und beendet werden.

Schneedecke

Gefahrenmuster gm.10: frühjahrssituation | gm.1: bodennahe schwachschicht

Seit Montag fiel verbreitet Schnee oberhalb von rund 2000 m. Unterhalb von rund 1800 m liegt für Schneesport meist zu wenig Schnee.

Die Schneeoberfläche gefriert nur in hohen Lagen tragfähig und weicht schon am Vormittag auf. Sonne und Wärme führen unterhalb von rund 2800 m zu einer zunehmenden Durchnässung der Schneedecke. Die hohe Luftfeuchtigkeit führt am Nachmittag auch an steilen Schattenhängen zu einem Festigkeitsverlust innerhalb der Schneedecke.

Steile West-, Nord- und Osthänge oberhalb von rund 2400 m: Im unteren Teil der Altschneedecke sind in der Höhe kantig aufgebaute Schwachschichten vorhanden.

Tendenz

Am Donnerstag ist es sonnig. Es ist mild.

Nach klarer Nacht allgemein günstige Verhältnisse, dann steigt die Gefahr von nassen Lawinen an.

Gefahrenstufe 2 - Mäßig

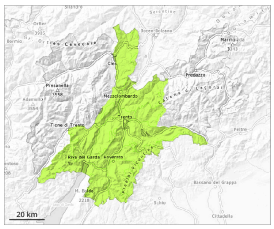

2400m

Tendenz: Lawinengefahr nimmt ab
am Freitag, den 17.04.2026

Nassschnee

2400m

Nassschnee ist die Hauptgefahr.

Es sind weiterhin nasse Lawinen möglich. Vorsicht an extrem steilen Schattenhängen. Lawinen sind vereinzelt mittelgroß.

Schneedecke

Gefahrenmuster gm.10: frühjahrssituation | gm.1: bodennahe schwachschicht

Die Schneeoberfläche gefriert kaum und ist schon am Morgen aufgeweicht.

Tendenz

Am Donnerstag ist es sonnig. Es ist mild.