Sonntag 29.03.2026

Veröffentlicht am 28.03.2026 um 17:00

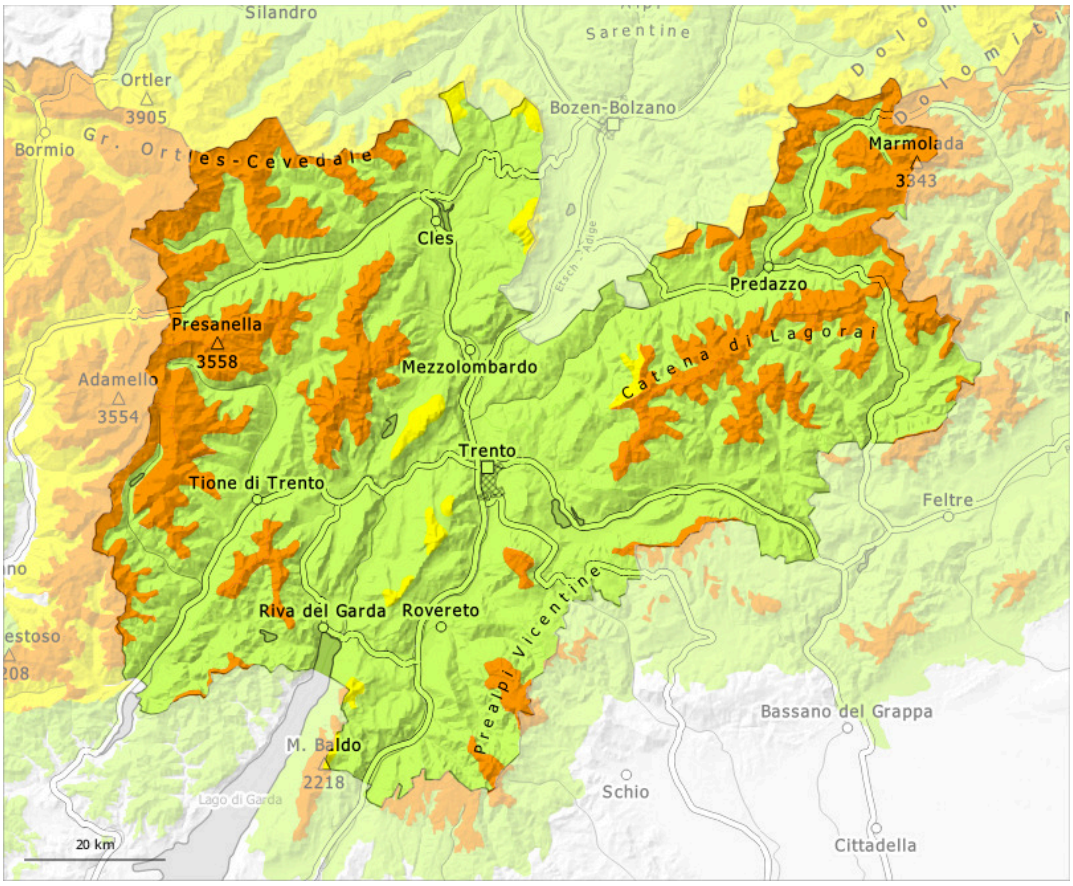

1	2	3	4	5
gering	mäßig	erheblich	groß	sehr groß

Gefahrenstufe 3 - Erheblich

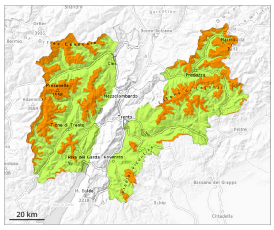

Waldgrenze

Tendenz: Lawinengefahr bleibt gleich
am Montag, den 30.03.2026

Triebschnee

Waldgrenze

Altschnee

2000m

Vorsicht vor Triebschnee und schwachem Altschnee.

Mit Neuschnee und starkem bis stürmischem Nordwind entstanden in den letzten Tagen an allen Expositionen umfangreiche Triebschneeansammlungen. Mit mäßigem Nordwind entstehen am Sonntag weitere Triebschneeansammlungen. In Kammlagen, Rinnen und Mulden und an steilen Hängen sind trockene Schneebrettlawinen möglich. Lawinen können mit geringer Belastung ausgelöst werden. Dies vor allem oberhalb der Waldgrenze sowie an Übergängen von wenig zu viel Schnee wie z.B. bei der Einfahrt in Rinnen und Mulden.

In der Altschneedecke sind an sehr steilen Schattenhängen heikle Schwachschichten vorhanden. Diese Gefahrenstellen liegen vor allem an den Expositionen Ost über Nord bis West. Besonders in Kammlagen, Rinnen und Mulden sind mittlere Lawinen möglich. Diese können tiefere Schichten der Schneedecke mitreißen.

Schneedecke

Gefahrenmuster gm.6: lockerer schnee und wind | gm.1: bodennahe schwachschicht

Der teilweise stürmische Wind hat den Neuschnee intensiv verfrachtet. Mit starkem bis stürmischem Wind aus nördlichen Richtungen entstanden in den letzten zwei Tagen v.a. in Rinnen, Mulden und hinter Geländekanten teils große Triebschneeansammlungen. Die frischen Triebschneeansammlungen liegen vor allem an den Expositionen Ost über Nord bis West und allgemein oberhalb der Waldgrenze auf einer ungünstigen Altschneeoberfläche.

Tendenz

Es fällt vor allem im Norden etwas Schnee.

Gefahrenstufe 2 - Mäßig

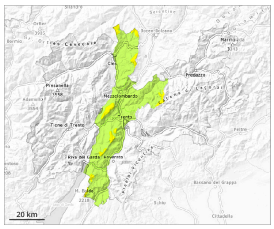

Waldgrenze

Tendenz: Lawinengefahr bleibt gleich
am Montag, den 30.03.2026

Triebschnee

Waldgrenze

Triebschnee ist die Hauptgefahr.

Die frischeren Triebschneeansammlungen bilden die Hauptgefahr. Lawinen können bis auf den Boden durchreißen und mittlere Größe erreichen, Vorsicht vor allem in Kammlagen, Rinnen und Mulden.

Schneedecke

Gefahrenmuster gm.6: lockerer schnee und wind | gm.1: bodennahe schwachschicht

Der teilweise stürmische Wind hat den Neuschnee intensiv verfrachtet. Mit starkem bis stürmischem Wind aus nördlichen Richtungen entstanden in den letzten zwei Tagen v.a. in Rinnen, Mulden und hinter Geländekanten teils große Triebschneeansammlungen. Die frischen Triebschneeansammlungen liegen an allen Expositionen und allgemein oberhalb der Waldgrenze auf einer ungünstigen Altschneeoberfläche.

Tendenz

Es fällt vor allem im Norden etwas Schnee.