Samedi 14.03.2026

Publié 13 03 2026, 17:00

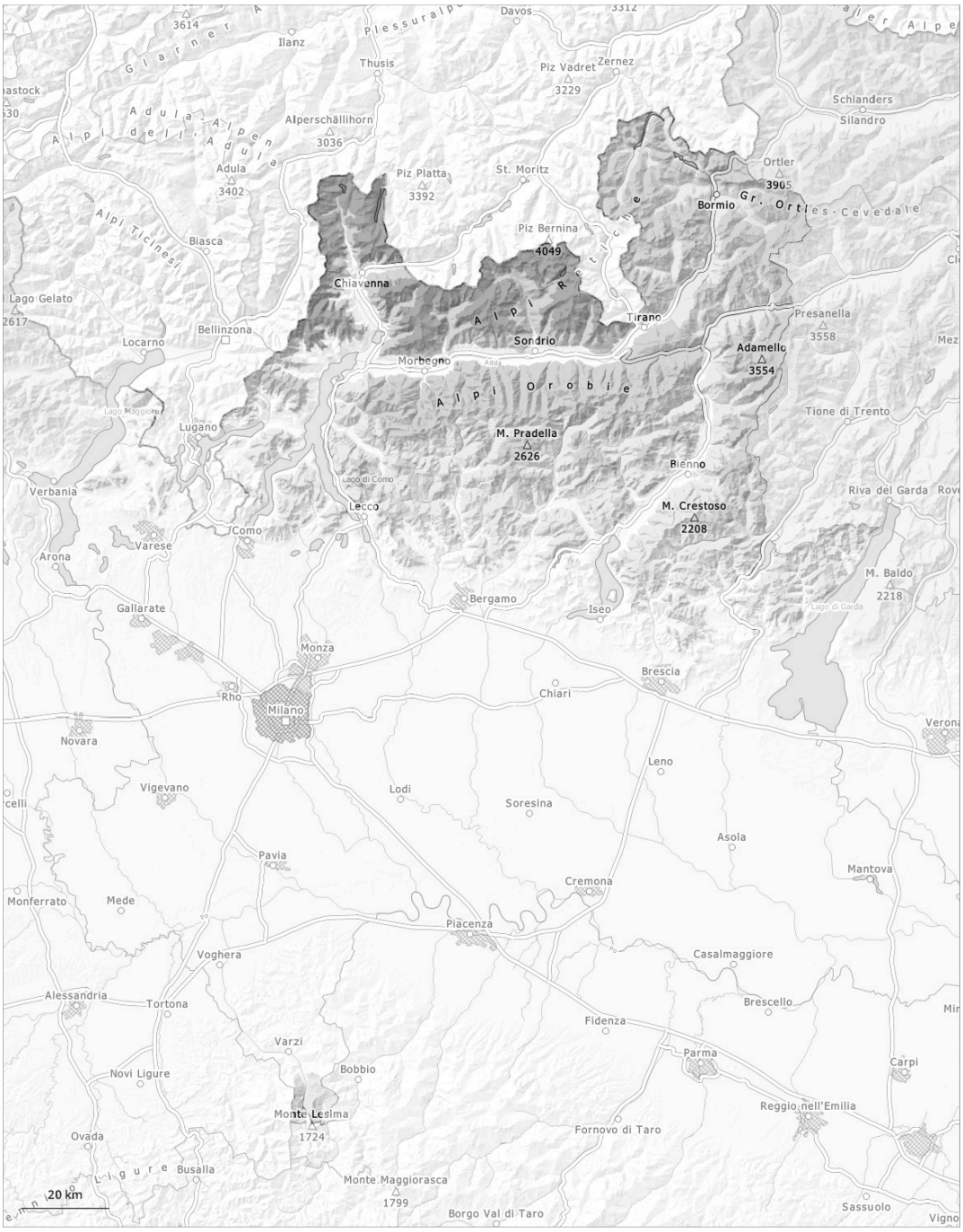

1	2	3	4	5
faible	limité	marqué	fort	très fort

Degré de danger 3 - Marqué

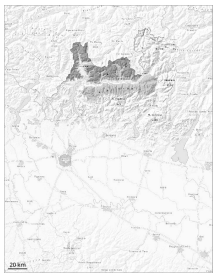

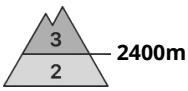

Tendance: danger d'avalanche constant
leDimanche 15 03 2026

Neige soufflée
(Neige ventée)

Neige fraîche

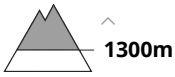

La neige fraîche et les accumulations de neige soufflée se lient mal avec la neige ancienne.

La neige fraîche et les accumulations de neige soufflée se formant à toutes expositions se lient mal avec la neige ancienne.
Dans le manteau neigeux ancien des couches fragiles délicates sont présentes, spécialement sur les pentes exposées au nord-ouest, au nord et au nord-est. Des avalanches peuvent entraîner avec elles les couches plus profondes du manteau neigeux et atteindre une taille assez importante. Des amateurs de sports d'hiver même seuls peuvent déclencher des avalanches, pouvant atteindre une grande taille.

Manteau neigeux

Modèles de danger md.6: froid, neige légère et vent | md.1: sous-couche fragile persistante

La neige fraîche et les accumulations de neige soufflée se formant à toutes expositions se lient mal avec la neige ancienne.
Dans le manteau neigeux ancien des couches fragiles délicates sont présentes, spécialement sur les pentes raides exposées au nord-ouest, au nord et au nord-est.

Degré de danger 2 - Limité

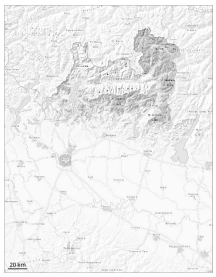

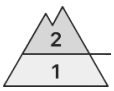

Tendance: danger d'avalanche constant
leDimanche 15 03 2026

Neige fraîche

Neige soufflée
(Neige ventée)

Un peu de neige fraîche et les accumulations de neige soufflée se déposeront sur une surface de neige ancienne défavorable surtout sur les pentes exposées au nord-ouest à nord-ouest en passant par le nord au-dessus d'environ 2800 m. Des couches fragiles dans la neige ancienne demandent un choix d'itinéraire prudent. Ce sont les pentes à l'ombre où des endroits fragiles sont présents dans la neige ancienne qui sont particulièrement délicates.

Un peu de neige fraîche et les accumulations de neige soufflée se formant à toutes expositions se lient mal avec la neige ancienne. Des couches fragiles dans la neige ancienne peuvent être déclenchées avec une surcharge importante, surtout au-dessus d'environ 2400 m. Ceci surtout aux endroits à l'ombre et abrités du vent. Des avalanches peuvent entraîner le manteau jusqu'au sol et atteindre une grande taille de manière isolée. Au nord le manteau neigeux ancien est instable.

Manteau neigeux

Modèles de danger md.6: froid, neige légère et vent | md.1: sous-couche fragile persistante

En altitude situation avalancheuse traître localement. La neige fraîche et la neige soufflée se lient mal avec la neige ancienne.
La partie inférieure du manteau neigeux a subi une métamorphose constructive à grains anguleux. Des avalanches peuvent être déclenchées surtout avec une surcharge importante dans les couches plus profondes du manteau neigeux.

Degré de danger 1 - Faible

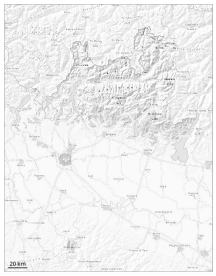

Tendance: danger d'avalanche constant
leDimanche 15 03 2026

Neige fraîche

1400m

Avalanches mouillées (Neige humide)

1400m

Neige fraîche au-dessus d'environ 1400 m.

La neige fraîche repose sur un manteau neigeux humide. Au-dessus d'environ 1400 m des avalanches humides et mouillées de petite taille sont possibles.

Manteau neigeux

Modèles de danger md.6: froid, neige légère et vent | md.10: situation de printemps