Dimanche 22.02.2026

Publié 21 02 2026, 17:00

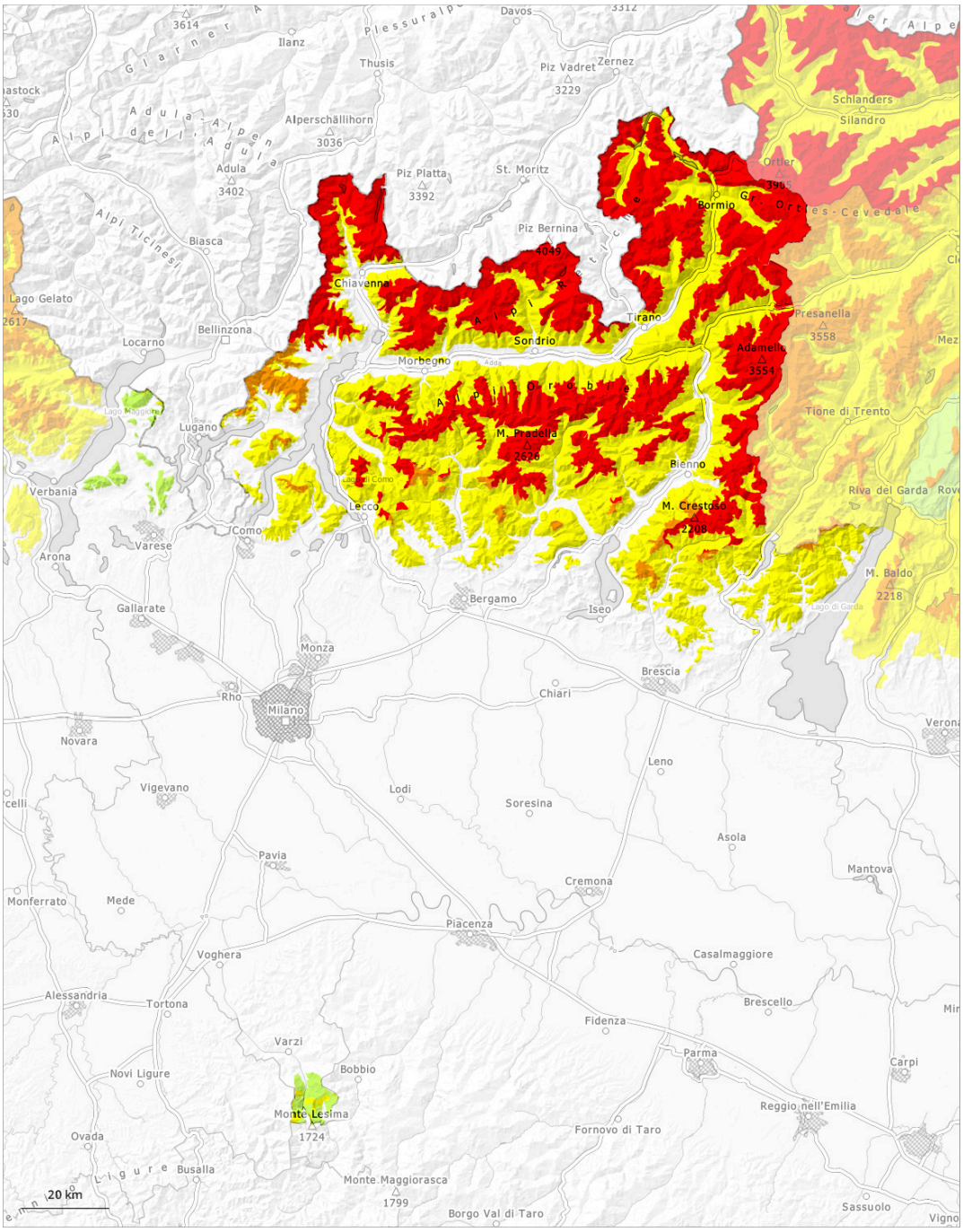

1	2	3	4	5
faible	limité	marqué	fort	très fort

Degré de danger 4 - Fort

2100m

Tendance: Augmentation du danger d'avalanche
leLundi 23 02 2026

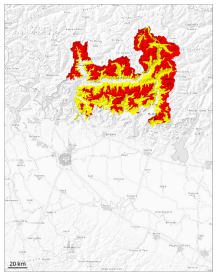

Neige ancienne (Sous-couche fragile persistante)

2100m

Neige soufflée (Neige ventée)

Limite de la forêt

Au-dessus d'environ 1700 m le manteau neigeux est fragile. Neige fraîche et soufflée constituant le danger principal. Des couches fragiles dans la neige ancienne demandent un choix d'itinéraire prudent.

Des avalanches peuvent être déclenchées facilement. Attention à la neige fraîche et soufflée. Des couches fragiles dans la neige ancienne peuvent déjà être déclenchées facilement par des amateurs de sports d'hiver isolés, notamment sur les pentes raides exposées à l'ouest, au nord et à l'est au-dessus de la limite de la forêt comme dans la zone de la limite de la forêt. Des avalanches peuvent entraîner le manteau jusqu'au sol et atteindre une très grande taille. Les endroits dangereux sont nombreux difficilement identifiables.
Des bruits sourds et des fissures lors du passage sur le manteau neigeux sont des signes d'alarme qui attirent l'attention sur le danger. Il existe un danger "fort" (degré 4) d'avalanches spontanées.

Manteau neigeux

Modèles de danger md.6: froid, neige légère et vent | md.1: sous-couche fragile persistante

La neige fraîche et la neige soufflée reposent sur du givre de surface surtout sur les pentes protégées du vent à l'ombre. La partie inférieure du manteau neigeux a subi une métamorphose constructive à grains anguleux et est fragile. Des avalanches peuvent être déclenchées très facilement dans les couches plus profondes du manteau neigeux.
En outre les accumulations de neige soufflée fraîches sont facilement déclenchables à proximité des crêtes, dans les combes et couloirs. Des avalanches spontanées de grande à très grande taille sont possibles sur les versants où s'est accumulée la neige soufflée.

Tendance

> Avec la neige fraîche le nombre des endroits dangereux augmente en cours de journée.

Degré de danger 3 - Marqué

Tendance: danger d'avalanche constant
leLundi 23 02 2026

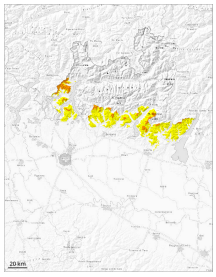

Neige soufflée
(Neige ventée)

1500m

Neige ancienne
(Sous-couche fragile persistante)

1400m

Des couches fragiles dans la neige ancienne demandent prudence et retenue. Les accumulations de neige soufflée peuvent être déclenchées facilement ou glisser spontanément surtout sur les pentes raides à l'ombre.

Des avalanches sèches peuvent être déclenchées aussi dans les couches plus profondes du manteau neigeux.
La neige fraîche et en particulier les accumulations de neige soufflée parfois grandes peuvent être déclenchées par un seul amateur de sports d'hiver.

Manteau neigeux

Modèles de danger md.6: froid, neige légère et vent | md.1: sous-couche fragile persistante

Dans le manteau neigeux ancien des couches fragiles délicates sont présentes, surtout sur les pentes raides exposées au nord-ouest, au nord et au nord-est.

Degré de danger 2 - Limité

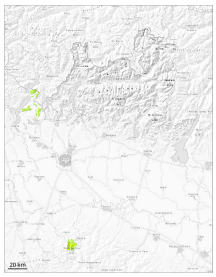

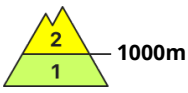

Tendance: Diminution du danger d'avalanche
leLundi 23 02 2026

Neige soufflée
(Neige ventée)

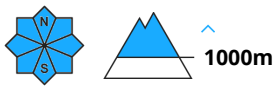

Neige fraîche

Avec la neige fraîche et le vent des avalanches de plaque de neige de petite et moyenne taille sont possibles spécialement à proximité des crêtes, dans les combes et couloirs et sur les versants où s'est accumulée la neige soufflée. Des randonneurs seuls peuvent par endroits déclencher des avalanches, pouvant atteindre une taille moyenne.

Des endroits dangereux pour les avalanches sèches se situent surtout sur les versants où s'est accumulée la neige soufflée.

Manteau neigeux

Modèles de danger md.6: froid, neige légère et vent

Tendance

Avec les températures douces le manteau neigeux se solidifie.