# Mercredi 11.03.2026

Publié 10 03 2026, 17:00

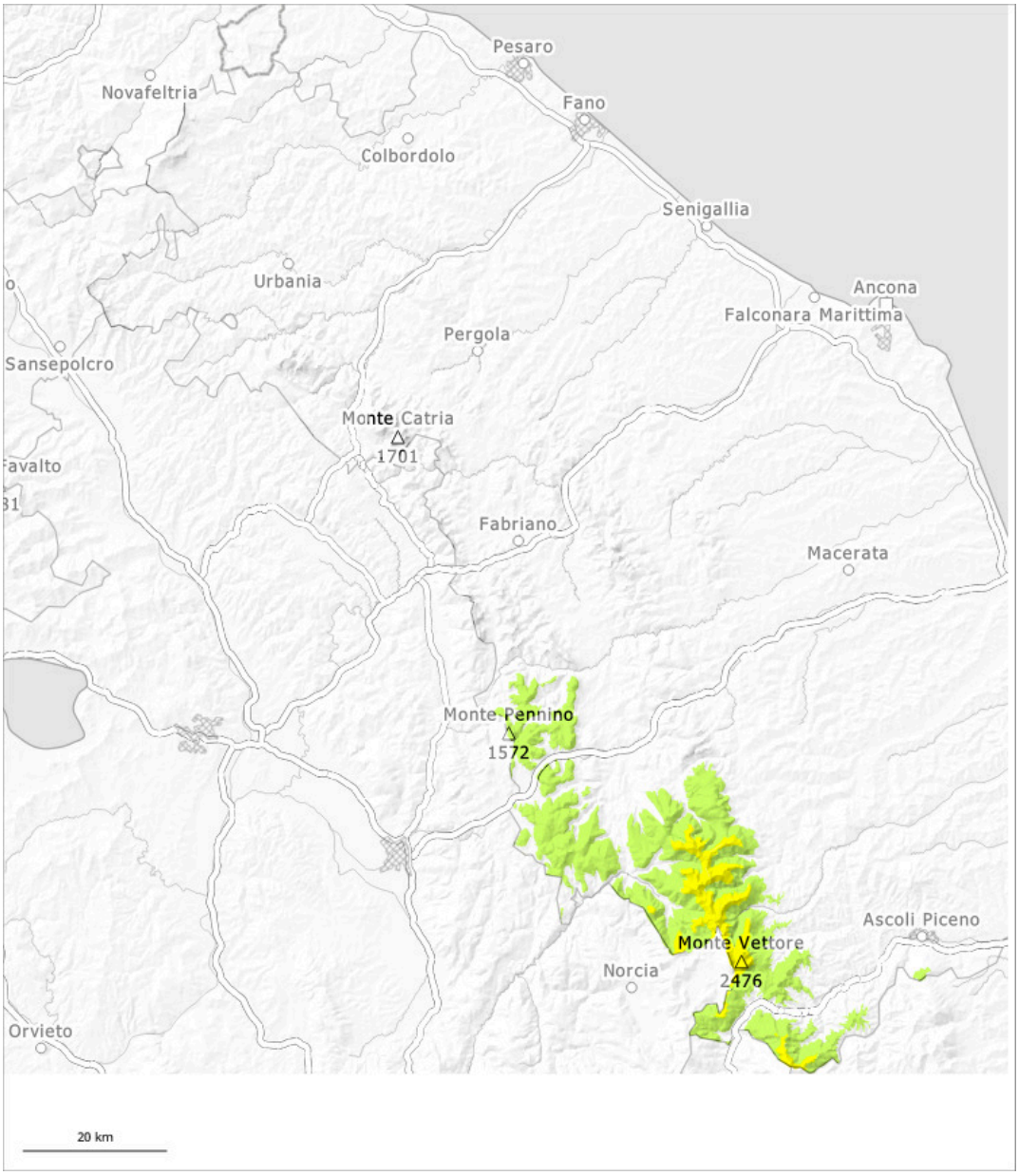


| 1 | 2 | 3 | 4 | 5 |
|---|---|---|---|---|
| faible | limité | marqué | fort | très fort |

## Degré de danger 2 - Limité

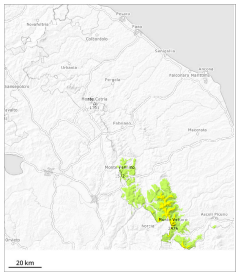

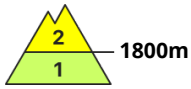

Avalanches mouillées (Neige humide)

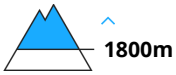


Des avalanches de neige mouillée et de glissement sont le danger principal.

Error: Incomplete joker sentence

### Manteau neigeux

**Modèles de danger** md.10: situation de printemps

Dans les combes et couloirs au-dessus d'environ 1800 m il y a beaucoup de neige. Les conditions météorologiques printanières ont entraîné une humidification du manteau neigeux. Ces conditions provoquent une progressive fragilisation du manteau neigeux aussi à moyenne et haute altitude. Réchauffement persistant. Les randonnées, descentes hors-piste et montées en refuge devraient être commencées et terminées très tôt.