BUTLLETÍ DEL PERILL D'ALLAUS DEL PRINCIPAT D'ANDORRA

Servei meteorològic nacional
Principat d'Andorra

Elaborat el 15/03/2026 16:00
Propera actualització 16/03/2026 a les 16h

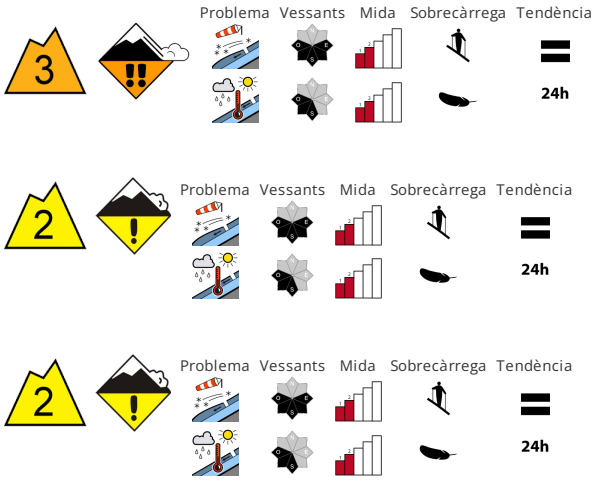

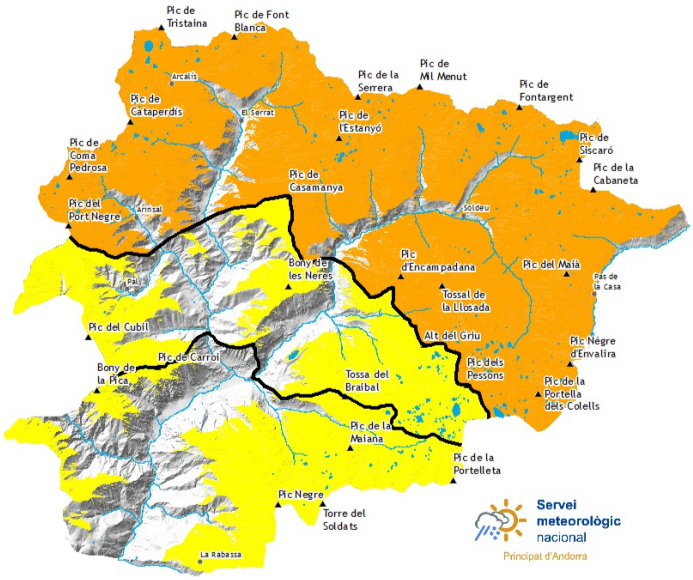

ESTABILITAT DEL MANTELL NIVAL

El vent amb ratxes molt fortes ha transportat intensament la neu recent i la neu vella. Les plaques de vent representen la principal font de perill. Sobretot als vessants orientats a est, sud i oest a la part superior del mantell de neu hi ha capes febles inestables. Les plaques de vent poden ser desencadenades fàcilment i assolir mida mitjana. Amb l'augment de la temperatura diürna i la radiació solar, són possibles allaus de neu humida de mida petita i mitjana. Això es dona en vessants assolellats inclinats , i també a la base de parets rocoses.

QUALITAT DE LA NEU

El vent ha estat molt fort en una zona àmplia. Les noves acumulacions de neu ventada es troben especialment als vessants propers a carenes orientats a est, sud i oest i generalment a l'alta muntanya. Prop de les carenes els gruixos de neu varien molt per la influència del vent. Són especialment delicats els vessants amb acumulacions de neu ventada. Les excursions de muntanya requereixen una elecció atenta de l'itinerari. Es recomana mantenir la distància entre els components.

GRUIXOS DEL MANTELL NIVAL FORA DE PISTA

Zona nord		Gruix neu		
Mantell Nival		1500m	2000m	2500m
N	1600 m	0 cm	150 cm	200 cm
S	1900 m	0 cm	100 cm	150 cm

Zona centre		Gruix neu		
Mantell Nival		1500m	2000m	2500m
N	1600 m	0 cm	150 cm	200 cm
S	1900 m	0 cm	100 cm	150 cm

Zona sud		Gruix neu		
Mantell Nival		1500m	2000m	2500m
N	1600 m	0 cm	120 cm	150 cm
S	1900 m	0 cm	60 cm	100 cm

Govern d'Andorra

EAWS EUROPEAN AVALANCHE WARNING SERVICES

Aquest butlletí ha estat elaborat seguint les normes i recomanacions de l'**European Avalanche Warning Services**, del qual el **Servei meteorològic Nacional** n'és membre

BUTLLETÍ DEL PERILL D'ALLAUS DEL PRINCIPAT D'ANDORRA

Servei meteorològic nacional
Principat d'Andorra

Informació detallada per espais naturals protegits

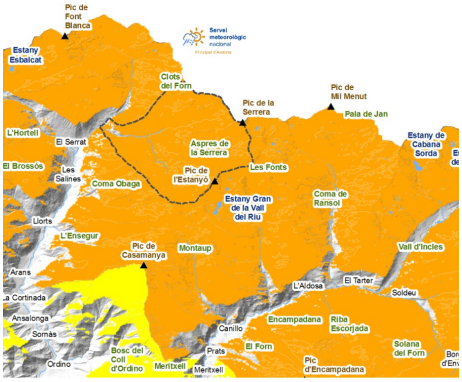

SORTENY

L´ambient hivernal del cap de setmana ha enterrat la neu vella, però el vent l´ha deixat al descobert en canvis de rasant, crestes i vessants orientats a nord. L´augment de les temperatures diürnes farà que la textura de la neu sigui molt diferent en pocs metres, ja que la neu nova s´humidificarà més ràpid. Atenció amb les plaques de vent dels vessants est, sud i oest, on aquests primers dies s´hi haurà de circular amb més prudència.

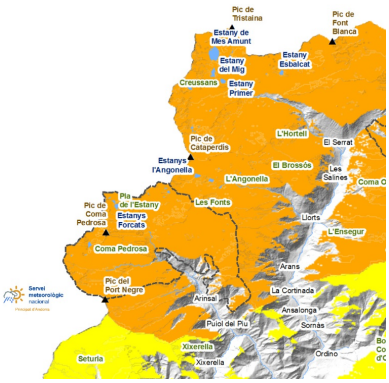

COMAPEDROSA

La neu ha tornat a arribar a totes les cotes del Parc, però a prop del poble d´Arinsal hi ha poc gruix que tendirà a fondre ´s amb l´augment de temperatures de dilluns. A cotes altes, la neu vella està ben regelada i ha quedat al descobert als indrets ventats. La identificarem pel canvi de color amb la neu nova. Serà més segur i estable circular per la neu vella.

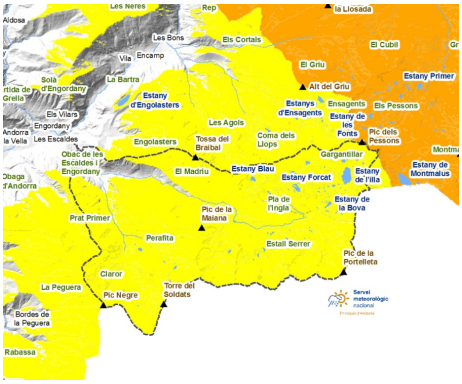

MADRIU-PERAFITA-CLAROR

Al Madriu, la neu també ha arribat a totes les cotes. Els accessos amb esquís des dels Cortals d´Encamp, la Rabassa i Grau Roig continuen ben nevats, però la neu ventada als vessants est, sud i oest ens ha de fer circular amb precaució.

Govern d'Andorra

EAWS
EUROPEAN AVALANCHE WARNING SERVICES

Aquest butlletí ha estat elaborat seguint les normes i recomanacions de l'**European Avalanche Warning Services**, del qual el **Servei meteorològic Nacional** n'és membre

BUTLLETÍ DEL PERILL D'ALLAUS DEL PRINCIPAT D'ANDORRA

Servei meteorològic nacional
Principat d'Andorra

Gruixos de neu nova dels darrers dies (de les últimes 24h mesurat a les 06:00h UTC)

	11/03/2026	12/03/2026	13/03/2026	14/03/2026
FEDA (Central)	0 cm	0 cm	0 cm	0 cm
Engolasters - FEDA	0 cm	0 cm	0 cm	6 cm
Bony de les Neres	0 cm	0 cm	3 cm	14 cm
Sorteny	7 cm	0 cm	8 cm	25 cm
Les Fonts d'Arinsal	5 cm	0 cm	9 cm	26 cm
Perafita	0 cm	0 cm	0 cm	4 cm
Tossa Espiolets	4 cm	0 cm	5 cm	0 cm
Grau Roig - FEDA	1 cm	0 cm	4 cm	21 cm
Fontverd	0 cm	0 cm	0 cm	29 cm
Ransol - FEDA	0 cm	0 cm	0 cm	15 cm
Caborreu	2 cm	0 cm	5 cm	11 cm
La Solana	3 cm	0 cm	3 cm	29 cm
Coll Pa	0 cm	0 cm	4 cm	4 cm
Envalira Antenes	0 cm	0 cm	0 cm	37 cm
Vall del Riu FEDA	0 cm	0 cm	9 cm	14 cm