Dienstag 14.04.2026

Veröffentlicht am 13.04.2026 um 17:00

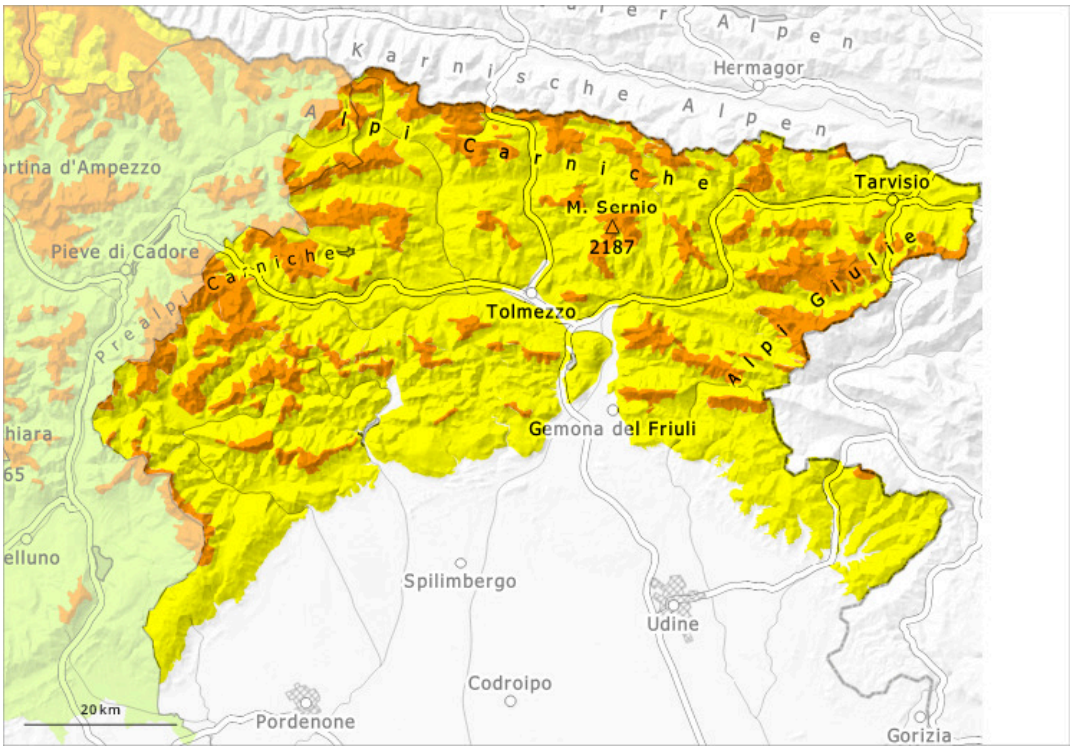

1	2	3	4	5
gering	mäßig	erheblich	groß	sehr groß

Gefahrenstufe 3 - Erheblich

Tendenz: Lawinengefahr bleibt gleich
am Mittwoch, den 15.04.2026

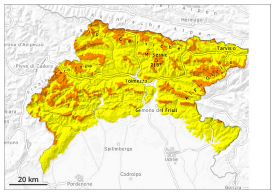

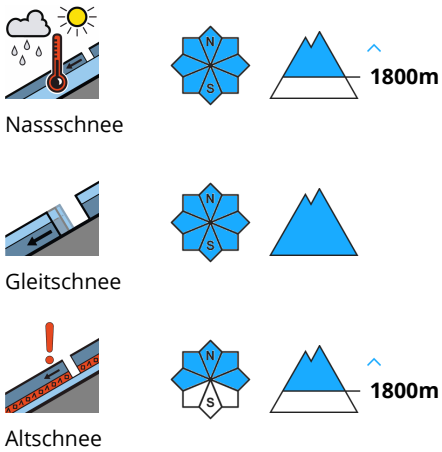

In den Hauptniederschlagsgebieten sind die Gefahrenstellen weiter verbreitet.

Mit dem Niederschlag steigt die Auslösebereitschaft von feuchten und nassen Lawinen allmählich an. Die Lawinengefahr sollte vor Ort besonders gründlich überprüft werden. Die Gefahrenstellen liegen vor allem an Felswandfüßen, sowie in Kammlagen, Rinnen und Mulden. Besonders heikel sind Stellen, wo Schwachstellen im Altschnee vorhanden sind. Die Lawinen können in tiefen Schichten anreißen. Zudem sind Gleitschneelawinen möglich.

Schneedecke

Gefahrenmuster gm.3: regen auf schnee

Moderate precipitation, locally heavy; snow at higher altitudes. Die Wetterbedingungen führen verbreitet zu einer zunehmenden Durchnässung der Schneedecke. Snow cover and snow depth vary greatly depending on exposure and elevation. In tiefen und mittleren Lagen liegt an Südhängen wenig Schnee. In der Schneedecke sind vor allem an Schattenhängen Schwachschichten vorhanden.

Tendenz

Es ist bewölkt.