Mittwoch 08.04.2026

Veröffentlicht am 07.04.2026 um 17:00

Vormittag

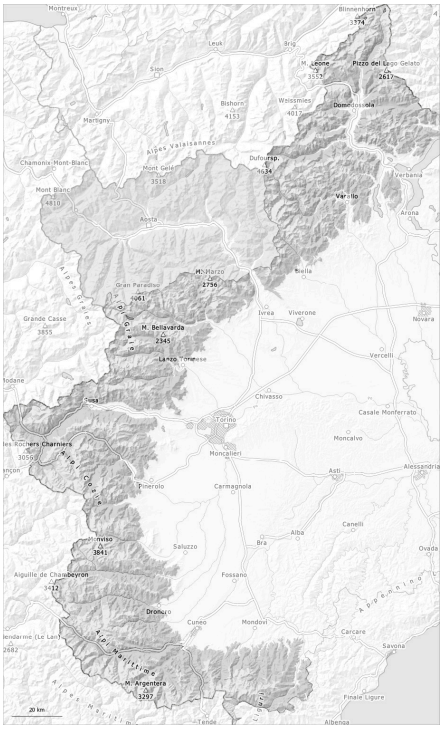

Nachmittag

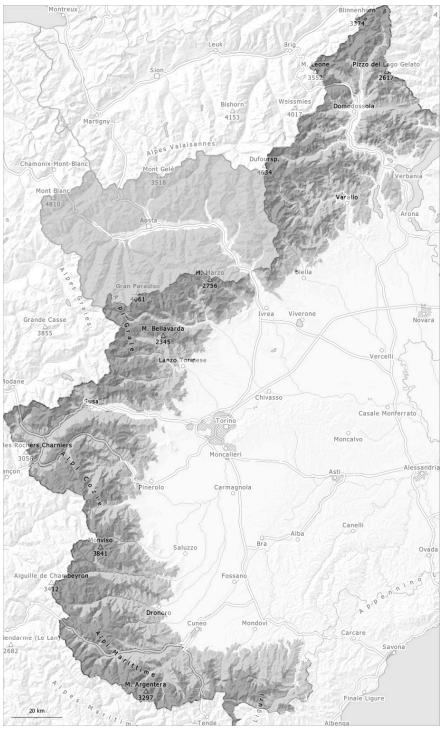

1	2	3	4	5
gering	mäßig	erheblich	groß	sehr groß

Gefahrenstufe 3 - Erheblich

AM:

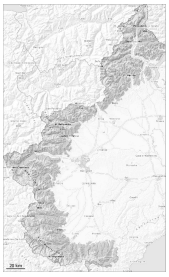

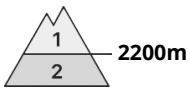

Tendenz: Lawinengefahr bleibt gleich
am Donnerstag, den 09.04.2026

Nassschnee

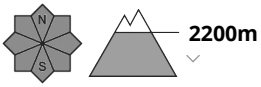

PM:

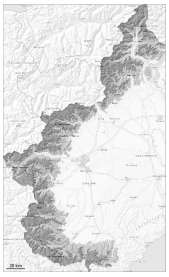

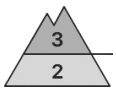

Tendenz: Lawinengefahr bleibt gleich
am Donnerstag, den 09.04.2026

Nassschnee

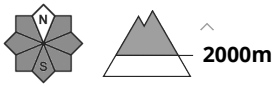

Nassschnee

Die Gefahr von feuchten und nassen Lawinen steigt bereits am Vormittag an.

Anstieg der Nullgradgrenze bis auf 3400 m.

Am Morgen günstige Verhältnisse, dann steigt die Gefahr von Nass- und Gleitschneelawinen an. Mit der tageszeitlichen Erwärmung und der Sonneneinstrahlung nehmen die Gefahrenstellen ab dem Vormittag zu. Diese Bedingungen verursachen vor allem an steilen Sonnenhängen eine schnelle Schwächung der Schneedecke. Dort sind mittlere spontane Lawinen möglich. Anstieg der Gefahr von feuchten und nassen Rutschen v.a. im felsdurchsetzten Steilgelände.

Touren und Variantenabfahrten sollten sehr früh gestartet und beendet werden.

Lawinen können besonders an sehr steilen Nordwest-, Nord- und Nordosthängen im schwachen Altschnee ausgelöst werden. Dies vor allem mit großer Belastung.

Schneedecke

Gefahrenmuster gm.10: frühjahrssituation

Die Schneeoberfläche gefriert nur in hohen Lagen tragfähig und weicht schneller auf als am Vortag.

Besonders steile Schattenhänge hohe Lagen: Im mittleren Teil der Schneedecke sind einzelne Schwachschichten vorhanden.

In der Höhe liegen je nach Windeinfluss sehr unterschiedliche Schneehöhen.
Im Allgemeinen ist die Schneelage in vielen Regionen noch gut und entspricht der jahreszeitlichen Durchschnittsmenge oder liegt darüber. In tiefen Lagen und an Sonnenhängen weicht die Schneedecke schnell auf.

Tendenz

Am Donnerstag ist es warm.