Donnerstag 19.03.2026

Veröffentlicht am 18.03.2026 um 17:00

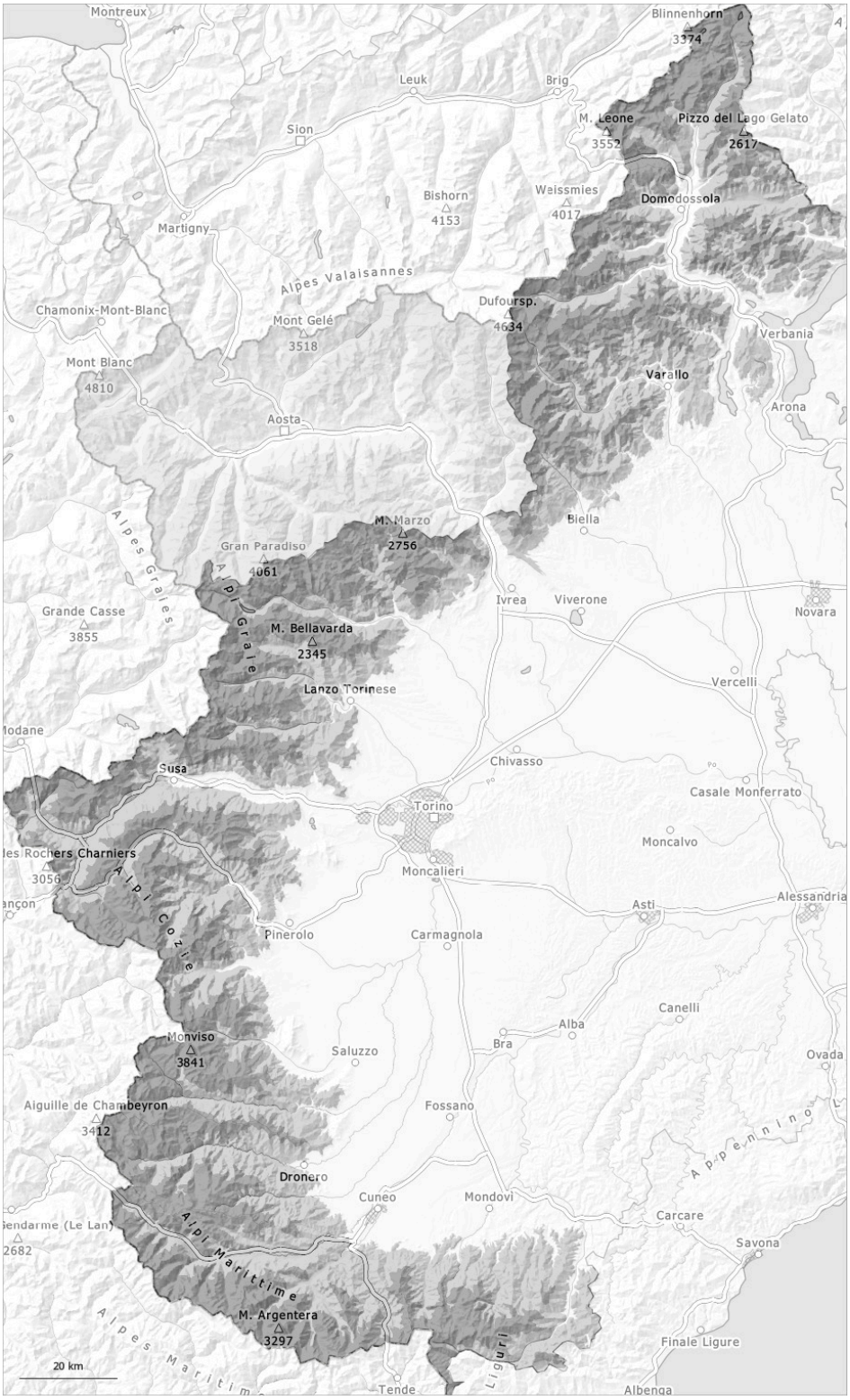

1	2	3	4	5
gering	mäßig	erheblich	groß	sehr groß

Gefahrenstufe 3 - Erheblich

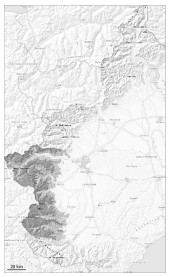

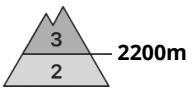

Tendenz: Lawinengefahr nimmt ab
am Freitag, den 20.03.2026

Triebschnee

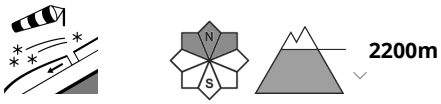

Triebschnee

Die frischeren Triebschneeansammlungen können oberhalb der Waldgrenze noch ausgelöst werden.

Der teilweise starke Wind hat Neu- und Altschnee verfrachtet. Die Triebschneeansammlungen können in mittleren und hohen Lagen von einzelnen Wintersportlern ausgelöst werden. Dies vor allem in Rinnen, Mulden und hinter Geländekanten.
Fernauslösungen sind möglich. Wummgeräusche und Risse beim Betreten der Schneedecke sind Alarmzeichen.
Touren erfordern eine defensive Routenwahl.
Die spontane Lawinenaktivität hat mit der Abkühlung bereits deutlich abgenommen.

Schneedecke

Gefahrenmuster gm.6: lockerer schnee und wind

Seit Samstag fielen bis zu 60 cm Schnee, lokal auch mehr. Gestern fielen lokal oberhalb von rund 1500 m bis zu 10 cm Schnee, lokal auch weniger. Der Ostwind hat Neu- und Altschnee verfrachtet.
Die verschiedenen Triebschneeansammlungen sind mit dem Altschnee verbunden.
Mittlere und hohe Lagen: In der Altschneedecke sind besonders an Schattenhängen einzelne Schwachschichten vorhanden.

Gefahrenstufe 3 - Erheblich

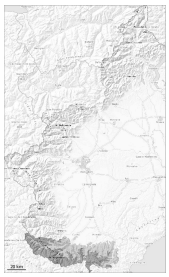

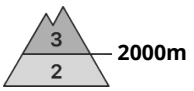

Tendenz: Lawinengefahr bleibt gleich
am Freitag, den 20.03.2026

Triebschnee

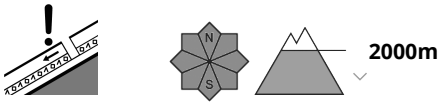

Altschnee

Schneebrettlawinen und Lockerschneelawinen sind die Hauptgefahr.

Gestern fiel wenig Schnee. Gestern fielen oberhalb von rund 900 m 2 bis 10 cm Schnee, lokal auch weniger. Vor allem an steilen Hängen sind mit Neuschnee und starkem Wind mittlere und vereinzelt große Schneebrettlawinen möglich.
Die frischen und schon etwas älteren Triebschneeansammlungen können in mittleren und hohen Lagen schon von einzelnen Wintersportlern ausgelöst werden.
Skitouren, Variantenabfahrten und Schneeschuhwanderungen erfordern eine vorsichtige Routenwahl.

Schneedecke

Gefahrenmuster gm.6: lockerer schnee und wind

Seit Samstag fielen bis zu 70 cm Schnee, lokal auch mehr.
Der Ostwind hat Neu- und Altschnee verfrachtet. Die verschiedenen Triebschneeansammlungen sind mit dem Altschnee verbunden.
In der Altschneedecke sind besonders an Schattenhängen einzelne Schwachschichten vorhanden.

Gefahrenstufe 3 - Erheblich

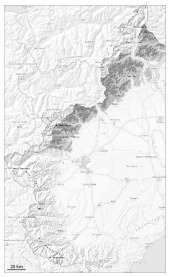

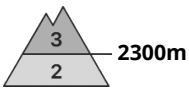

Tendenz: Lawinengefahr nimmt ab
am Freitag, den 20.03.2026

Triebschnee

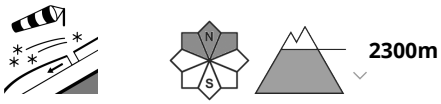

Triebschnee

Triebschnee ist die Hauptgefahr.

Die Triebschneeansammlungen können an allen Expositionen in hohen Lagen und im Hochgebirge schon von einzelnen Wintersportlern ausgelöst werden. Dies vor allem an Übergängen von wenig zu viel Schnee wie z.B. bei der Einfahrt in Rinnen und Mulden. Touren erfordern eine defensive Routenwahl.
Die spontane Aktivität von Lawinen nimmt mit der Abkühlung deutlich ab.

Schneedecke

Gefahrenmuster gm.6: lockerer schnee und wind

Seit Samstag fielen verbreitet 100 bis 150 cm Schnee, lokal auch mehr. Der mäßige Wind hat den Neuschnee intensiv verfrachtet.
Der Neuschnee hat sich in tiefen und mittleren Lagen stark gesetzt.
Mittlere und hohe Lagen: In der Altschneedecke sind besonders an Schattenhängen einzelne Schwachschichten vorhanden.
Die Schneeoberfläche weicht im Tagesverlauf auf. Dies vor allem an Sonnenhängen sowie in tiefen und mittleren Lagen.

Gefahrenstufe 3 - Erheblich

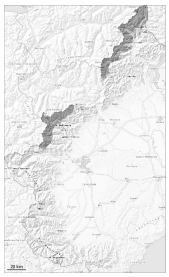

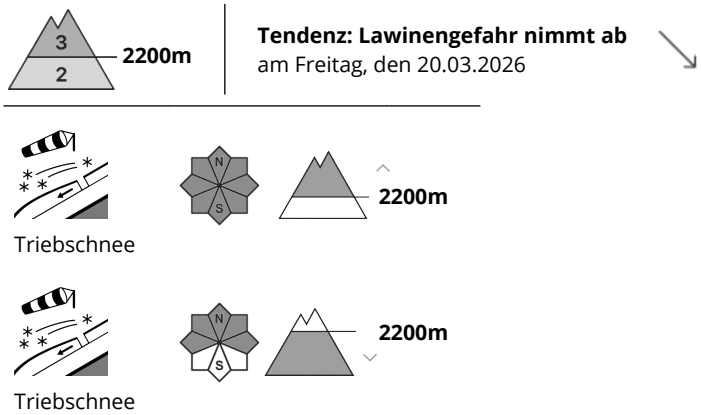

Triebschnee ist die Hauptgefahr.

Der teilweise starke Wind hat Schnee verfrachtet. Die großen Triebschneeansammlungen können an allen Expositionen oberhalb von rund 2200 m schon von einzelnen Wintersportlern ausgelöst werden. Dies vor allem an Übergängen von wenig zu viel Schnee wie z.B. bei der Einfahrt in Rinnen und Mulden. Die aktuelle Lawinensituation erfordert eine vorsichtige Routenwahl.
Die spontane Aktivität von Lawinen nimmt mit der Abkühlung deutlich ab.

Schneedecke

Gefahrenmuster gm.6: lockerer schnee und wind

Seit Samstag fielen verbreitet 100 bis 150 cm Schnee, lokal bis zu 180 cm. Der mäßige Wind hat den Neuschnee intensiv verfrachtet.
Der Neuschnee hat sich in tiefen und mittleren Lagen stark gesetzt.
Mittlere und hohe Lagen: Der Neuschnee vom Wochenende ist vielerorts schlecht mit dem Altschnee verbunden.
In der Altschneedecke sind besonders an Schattenhängen einzelne Schwachschichten vorhanden.
Die Schneeoberfläche weicht im Tagesverlauf auf. Dies vor allem in tiefen und mittleren Lagen sowie bei Sonneneinstrahlung.