Venerdì 13.02.2026

Pubblicato il 12.02.2026 alle ore 17:00

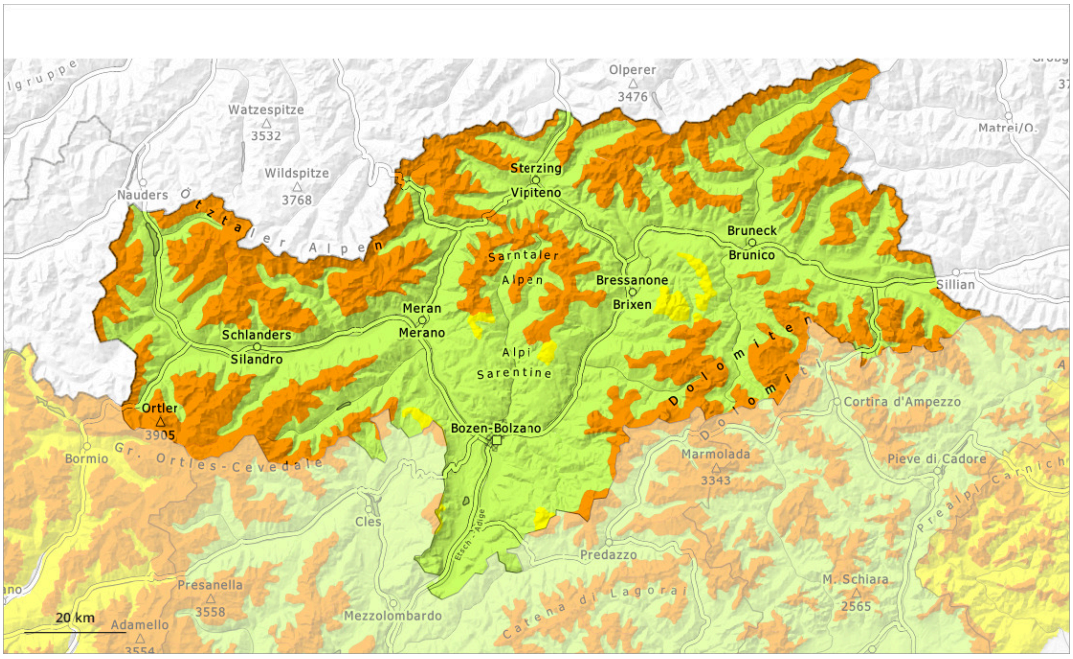

1	2	3	4	5
debole	moderato	marcato	forte	molto forte

Grado di pericolo 3 - Marcato

Limite del bosco

Tendenza: pericolo valanghe stabile
per Sabato il 14.02.2026

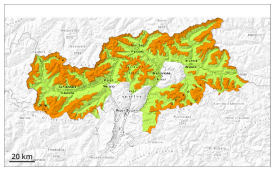

Strati deboli persistenti

Limite del bosco

Lastrone da vento

2200m

Nelle zone poco frequentate, la situazione valanghiva è parzialmente insidiosa. Attenzione alla neve ventata e alla neve vecchia con strati deboli persistenti.

Le valanghe possono ancora distaccarsi facilmente. Le valanghe possono coinvolgere il manto di neve vecchia. Esse sono per lo più di dimensioni medie. Attenzione soprattutto sui pendii ripidi esposti a ovest, nord ed est al di sopra del limite del bosco. I punti pericolosi sono difficili da individuare. I rumori di "whum" e la formazione di fessure quando si calpesta la coltre di neve sono campanelli di allarme che rimandano a questo pericolo. A livello isolato sono possibili distacchi a distanza.

Con il vento a tratti forte, si formeranno nuovi accumuli di neve ventata. Questi ultimi sono in parte instabili sui pendii esposti da nord ovest a nord sino a est al di sopra dei 2200 m circa.

Manto nevoso

Situazione tipo st.1: strato debole persistente basale | st.8: brina di superficie sepolta

Soprattutto nelle aree settentrionali, cadrà un po' di neve. Vento proveniente da nord ovest di forte intensità: I nuovi accumuli di neve ventata si depositeranno in parte su brina di superficie al di sopra dei 2200 m circa. Ciò soprattutto sui pendii esposti a nord ovest, nord ed est.

Al di sopra del limite del bosco: Il manto nevoso è instabile. All'interno del manto di neve vecchia si trovano pronunciati strati fragili. Ciò soprattutto sui pendii esposti a ovest, nord ed est.

Al di sotto del limite del bosco come pure sui pendii ripidi esposti al sole: Il manto nevoso è umido, con una crosta a malapena portante in superficie.

Tendenza

> Gli strati deboli presenti nella neve vecchia richiedono attenzione. La situazione valanghiva è ancora parzialmente insidiosa.

Grado di pericolo 2 - Moderato

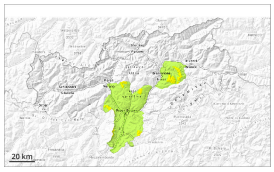

Limite del bosco

Tendenza: pericolo valanghe stabile
per Sabato il 14.02.2026

Strati deboli persistenti

Limite del bosco

La neve ventata e la neve vecchia con strati deboli persistenti richiedono attenzione.

Le valanghe possono distaccarsi in seguito al passaggio di un singolo appassionato di sport invernali. Ciò specialmente sui pendii ombreggiati ripidi nelle zone in prossimità delle creste, nelle conche e nei canaloni al di sopra del limite del bosco. Con il vento a tratti forte, si formeranno nuovi accumuli di neve ventata. Questi ultimi sono in parte instabili. Le valanghe sono in parte di dimensioni medie.

Oltre al pericolo di seppellimento, occorre fare attenzione soprattutto al pericolo di trascinamento e caduta. È presente poca neve rispetto alla media stagionale.

Manto nevoso

Situazione tipo st.6: neve a debole coesione e vento

Gli accumuli di neve ventata nuovi e meno recenti poggiano su una sfavorevole superficie del manto di neve vecchia in quota. All'interno del manto di neve vecchia si trovano strati fragili a cristalli sfaccettati.

Alle quote di bassa e media montagna: Il manto nevoso è umido, con una crosta da rigelo a malapena portante in superficie.

Tendenza

Moderato pericolo di valanghe.