aineva.it

Mardi 14.04.2026

Publié 13 04 2026, 17:00

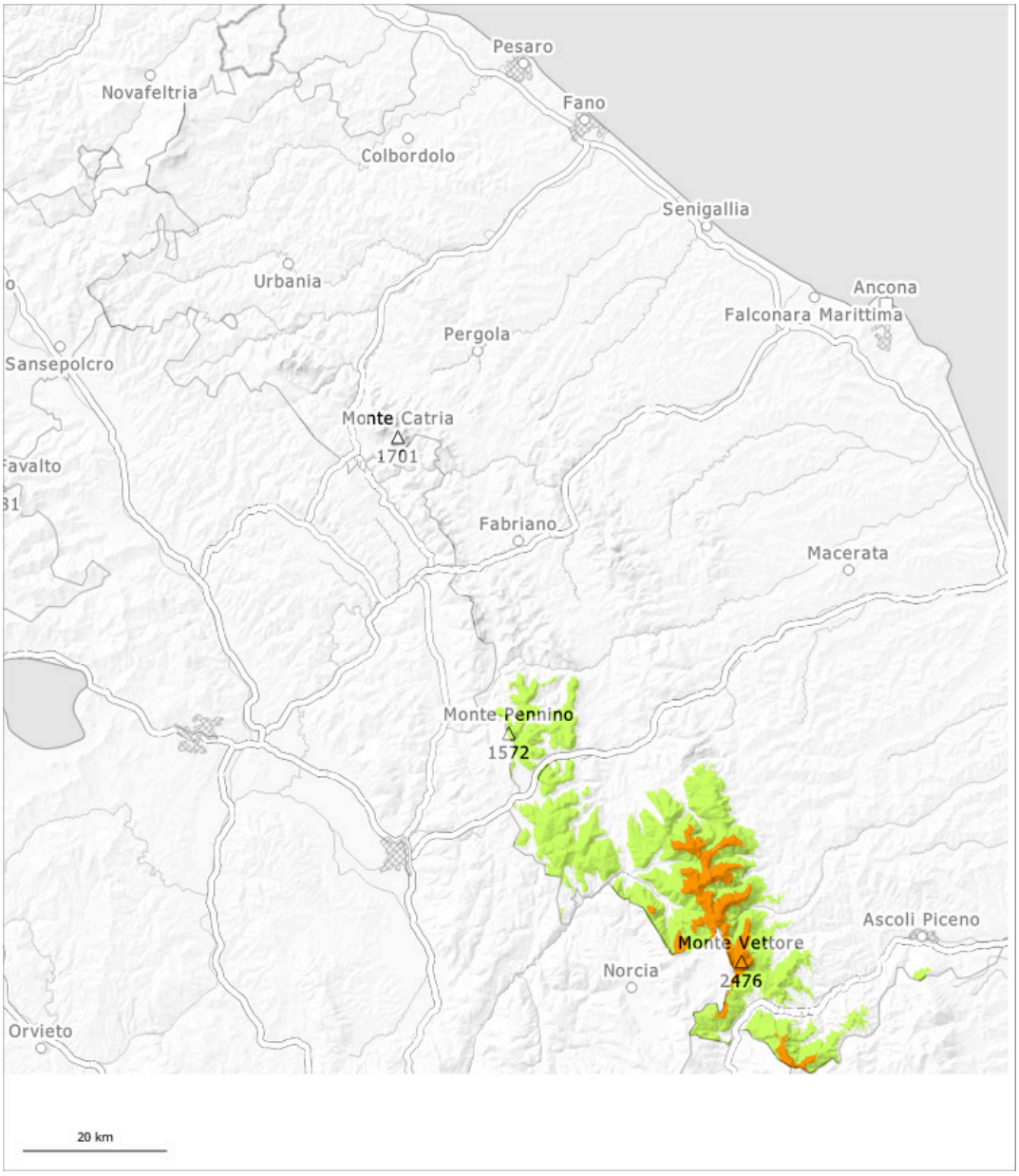

1	2	3	4	5
faible	limité	marqué	fort	très fort

Degré de danger 3 - Marqué

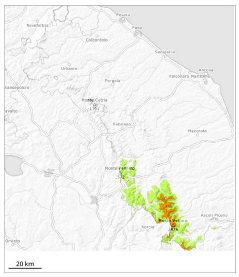

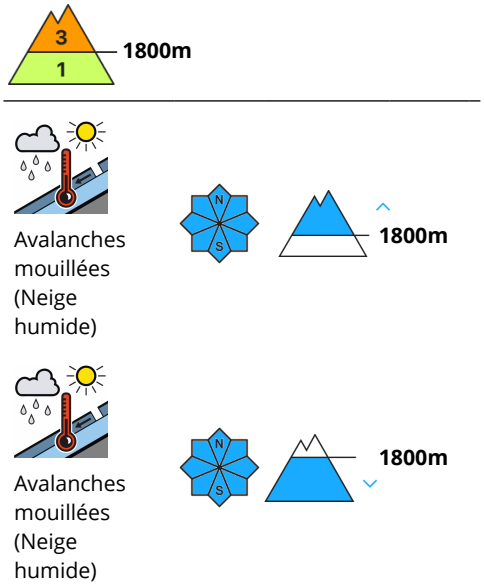

Attention à la neige mouillée et glissante. Des avalanches de plaque de neige mouillée de grande et rarement très grande taille sont possibles par endroits.

Avec la pluie des avalanches humides et mouillées de moyenne et grande taille sont possibles à toutes les expositions. Avec la pluie le danger d'avalanches de glissement et de coulées mouillées augmente. Les avalanches peuvent se rompre jusque dans les couches profondes sur les versants où s'est accumulée la neige soufflée et atteindre une taille assez importante. Une grande prudence et retenue sont recommandées. Les randonnées devraient être commencées et terminées tôt.

Manteau neigeux

Modèles de danger md.10: situation de printemps

Différentes couches de neige soufflée reposent généralement sur un manteau neigeux humide. Mais surtout des accumulations de neige soufflée en partie grandes se sont formées surtout à proximité des crêtes, dans les combes et couloirs et en général en haute montagne. Les conditions météorologiques printanières ont entraîné une saturation d'eau du manteau neigeux. Avec la pluie le nombre et l'étendue de ces endroits dangereux augmentent.